Jahresheft 2020

TENNIS-CLUB
BLAU-WEISS
SOEST

TC Blau-Weiß Soest

Sie sind in einem Verein und brauchen Geld zum Renovieren oder für ein tolles Projekt?

Crowdfunding macht's möglich!

Wir helfen Ihnen dabei!

Jeder Mensch hat etwas, das ihn antreibt.

Wir machen den Weg frei.

Weitere Informationen unter:
www.volksbank-hellweg.viele-schaffen-mehr.de

Volksbank Hellweg eG

Seite

Inhalt ..... Seite 3
Sponsoren 5
Grußwort des 1. Vorsitzenden 6-7
Gastronomie 8
Clubhaus 9
Trainerteam 2020 10
Bericht Jugendwartin:Rückblick 2019 und Vorstellung der Mannschaften 2020 11-17
Jugenderfolge 2019 19
Bericht Sportwart 21
Vorstellungen der einzelnen Mannschaften im Erwachsenenbereich 23-39
Meisterliches 41-43
Diverse Turniere 45-51
Rückblick 53
Sportlerehrung 55
Clubleben 57
Saisonstart 58
Mitgliederversammlung 59
Tennisplatzpflege 60
Vorstand 61
Abschied 62
Willkommen im Club 63
Platzordnung 64
Teams Mannschaften 2019/2020 65
Spieltermine Erwachsene 66
Spieltermine Jugend 67
Aufnahmeantrag, Beiträge ..... 68 - 70

Tennis-Club Blau-Weiß Soest e.V.

Naugardenring 5 (Am Stadtpark)
59494 Soest
Telefon Clubwirt: (0 29 21) 45 45
Telefax Geschäftszimmer: (0 29 21) 48 43
e-mail: mail@tcbwsoest.de
Internet: www.tcbwsoest.de

Impressum:

Herausgeber:	TC Blau-Weiß Soest e.V. Postfach 22 23, 59482 Soest Auflage 750 Exemplare
Öffentlichkeitsarbeit:	Dr. Andrè Zühlsdorff
Mitarbeit:	Der Gesamtvorstand TC Blau-Weiß e.V., Soester Anzeiger
Satz:	Martin Risse · martin.risse@arcor.de
Druck:	Druckerei Westkämper, Lippetal-Herzfeld

Herzlich Willkommen
im
Hotel – Restaurant – Biergarten
„Haus Rasche“

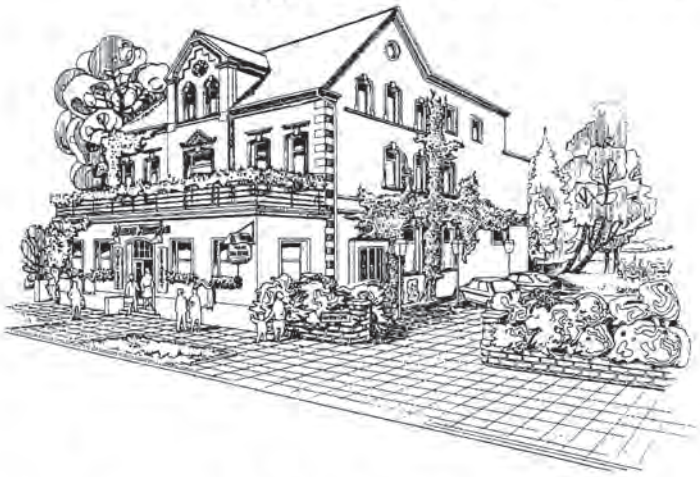

Montag:	**Vegetarischer Abend**
Mittwoch:	**Grillabend**
Donnerstag:	**Heftig deftig**
	Hummer, Austern, Muscheln
Freitag:	**Fischabend**
Sonntag:	**Steak- und Filetabend**

Küche von 12.00 bis 14.00 Uhr
und 18.00 bis 21.00 Uhr
Dienstag Ruhetag

Fam. Neugebauer 59505 Bad Sassendorf Wilhelmstr. 1 Tel. 0 29 21 / 5 55 01 Fax 5 55 16
www.hausrasche.de

WESTKÄMPER

OFFSETDRUCK · SIEBDRUCK · BUCHDRUCK

Mehr als Farbe
auf dem Papier

Gewerbegebiet 26 · 59510 Lippetal · Tel. (0 29 23) 9 71 00 · Fax 71 61
Email: info@westkaemper-druck.de · www.westkaemper-druck.de

Wir danken allen Firmen, durch deren Anzeige das Erscheinen dieses Heftes ermöglicht wurde.

B
Bauerlein Schreiner
Beckmann Recht Schaffen
Beckmann Susanne Praxis
Beppo und Mike
Berner Optik
BMW Fischer & Schmidt
Brunnberg Möhne
Brunnberg Soest
Busch Heizung

C
Cafe Fromme

D
Deutsche Bank

E
Energetix Sport Ex
Engelapotheken

F
Ford Center Kamen
Foto Sommer
Fuisting

G
Göstemeyer
Grae Immobilien

H
Haake Wirtschaftsberatung
Hagebaumarkt Torley
Halfmann Metzgerei
Hanhoff Fliesen
Haus Gellermann
Haus Rasche
Henkelmann Steuerberatung
HHVM Hamburger Vermögen
Hotel Wilder Mann

I
InJoy

K
Kerstin Großhandel
Kleegräfe Meisterbetrieb
Kuss Elektrik

L
Liepe Dachdecker
Lobenstein Sport
LVM Versicherung

M
Mariengarten
Maulwurf
Meise-Reck Steuerberater
Merlevede Krankengymnastik
Möbel Wiemer

N
Nübel Blumen

O
One Group

P
Peters Architekt
Pilgrimhaus Hotel
Pipke Steuerberatung
Pohle Raumgestaltung
Premio Reifen

R
Radleben
Rinke&Knips Autohaus
Rittersche Buchhandlung

S
Schindler
Schnarre Steuerberatung
Sekro West Kost Containerdienst
Sievert Installation
Signal-Iduna
Sparkasse SoestWerl
Sprenger Getränkeservice
Stadtwerke Soest
Streiter Kunsthandlung

T
Tennishalle Bad Sassendorf
Tennishalle Soest
Thomäresidenz

U
Una Goccia

V
Volksbank Hellweg

W
Wendrich
Westkämper Druckerei
WOK IN Restaurant

Z
Zum kleinen Häuschen Cafe
Zühlsdorff, Praxis für
Schmerztherapie/Osteopathie

Wir bitten alle Mitglieder sowie die Leserinnen und Leser dieses Heftes oben genannte Firmen bei Käufen oder bei der Bestellung von Handwerksarbeiten und Dienstleistungen zu berücksichtigen.

Liebe Clubmitglieder,

das Grußwort, welches Sie auf der nächsten Seite lesen, schrieb ich Ende Dezember 2019 und somit noch in normalen Zeiten. Heute haben wir den 5. April 2020 und stehen kurz vor dem Druck unseres Jahresheftes. Ich habe mich entschlossen, Ihnen noch ein paar aktuelle Zeilen zu schreiben, weil die Situation rund um das Thema COVID-19-Pandemie uns alle auf eine so umfangreiche und beängstigende Art und Weise betrifft.

Zuerst einmal hoffe ich, dass es Ihnen, Ihren Familien und Ihren Lieben gut geht! Mir ist aber leider auch bekannt, dass wir im Kreise unserer Mitglieder mindestens einen an dem Coronavirus SARS-CoV-2 Erkrankten haben. Ich hoffe von ganzem Herzen, dass Sie diese Zeilen in unserem Jahresheft Ende April 2020 lesen können und wünsche Ihnen alles Gute und viel Kraft für Ihre Genesung.

Das öffentliche Leben ist in Deutschland und vielen anderen Ländern fast vollständig zum Erliegen gekommen. Deshalb mussten auch wir als Vorstand unsere diesjährige Mitgliederversammlung auf unbestimmte Zeit verschieben. Ich verspreche Ihnen aber selbstverständlich, dass wir diese so bald es geht, nachholen werden.

Sie fragen sich jetzt sicher, wann denn nun wohl die Sommersaison starten kann und wir alle somit wieder unserem Tennissport nachgehen können.

Nach meiner persönlichen Einschätzung werden wir eine schwierige Sommersaison vor uns haben. ATP- und ITF-Turniere sind nun schon bis zum einschließlich 14. Juli abgesagt. Tennis-Damen- und Herren-Bundesliga wird im Sommer 2020 nicht gespielt. Ob und wann wir mit unserem Medenspielbetrieb starten können, ist ungewiss. Auch gehe ich leider davon aus, dass ein Spielbetrieb auf unserer Anlage in diesem Sommer nur stark eingeschränkt möglich sein wird. Wir werden Sie aber auf jeden Fall informiert halten und regelmäßig kommunizieren.

Besonders schwer sind diese Zeiten für unsere lokale Wirtschaft. Ich bitte Sie deshalb, unsere Partner, die oft schon seit vielen Jahren dieses Jahresheft möglich machen, bestmöglich zu unterstützen.

Bitte, liebe Clubmitglieder, bleiben Sie gesund und kommen Sie gut durch diese schwierige Zeit!

Herzlichst,
Ihr Thomas Johann

BART MERLEVEDE
Praxis für Krankengymnastik

- Manuelle Therapie
- Sportphysiotherapie

Liebe Clubmitglieder,

ich grüße Sie ganz herzlich und wünsche uns eine schöne Tennissaison 2020. In meinem diesjährigen Grußwort möchte ich Sie über aktuelle Entwicklungen in unserem Tennisverein informieren.

Meine erste Neuigkeit ist, dass das diesjährige Jahresheft unseres Clubs, welches Sie gerade in den Händen halten, nicht mehr von Ulla Pawlowski gemacht wurde. Übernommen hat diese Aufgabe unser Pressewart Dr. André Zühlsdorff. Nun aber zu Ulla: Der gesamte Vorstand und alle Mitglieder unseres Vereins sind Ulla zu großem Dank verpflichtet! Durch Ihr ehrenamtliches Engagement u.a. fürs Jahresheft, wurde unsere Jugendarbeit durch Sponsoring-Einnahmen durch eben dieses Jahresheft stark gefördert. Auch hat sich das Jahresheft als wichtige Informationsquelle etabliert. Ganz herzlichen Dank für Dein Engagement, liebe Ulla!

An selber Stelle in unserem letztjährigen Jahresheft schrieb ich, dass sich der neue Vorstand viel vorgenommen hat. Auch die lokale Presse berichtete unter der Überschrift „Die Zukunft fest im Blick“ über unsere Initiativen. Auf Basis vieler Gespräche mit Ihnen sind wir sogleich ans Werk gegangen. Nach einem Jahr Amtszeit möchten wir als Vorstand insbesondere über diese Themenfelder berichten:

Gaststätte im Clubhaus

Wir haben eine neue Wirtin: Rossella Virardi. Damit einhergehend haben wir als Verein zusammen mit Rossella in unser Vereinsheim investiert. Ich finde das Ergebnis kann sich wirklich sehen. Wir, der gesamte Vorstand, hoffen, dass Sie sich in unseren überarbeiteten Räumlichkeiten sehr wohl fühlen werden. Manche Investitionen waren übrigens teilweise auch behördlich angeordnet, da wir so manchen Mangel hatten (bspw. im Bereich Brandschutz).

Ich möchte Ihnen Rossella gerne kurz vorstellen: Sie betreibt mit Ihrer Familie auch das Rosso Peperoncino in Soest, was sicherlich viele von Ihnen kennen und lieben. Ich bitte Sie, Rossella und ihr Team mit offenen Armen zu empfangen und möchte Sie ermutigen, sowohl nach dem Tennisspielen, als auch vielleicht einmal mit Ihren Familien bspw. an einem Wochenende, unser neues Clubrestaurant zu besuchen. Ich verspreche Ihnen, dass Rossella eine tolle Gastgeberin ist und Speisen und Getränke hervorragend sein werden. Letzteres liegt auch daran, dass Rossella ganz tolle Produkte auch von italienischen Bauernhöfen bezieht.

Tennishalle in Soest

Seit etlichen Monaten kooperieren alle vier Soester Tennisvereine unter der Führung von Wilfried Mahler, um eine neue Tennishalle in unsere Stadt zu bekommen. Sie wissen sicherlich, dass die ehemalige Ruthemeyerhalle bald geschlossen werden muss. Sie ist schlicht weg in die Jahre gekommen und die erste wirklich große Reparatur würde wohl das Aus bedeuten. Nun kann es ja nicht sein, dass über 800 (!) Tennisspieler in Soest dann gar keine Halle mehr haben würden. Aus diesem Grund versuchen alle vier Soester Vereine, diesen Hallenersatzneubau auf dem Gelände der jetzigen Halle zu realisieren.

Trainerteam und Jugendtraining

Bei unserem Trainerteam gab es ein paar kleinere Veränderungen. Ich erlaube mir, auf die entsprechenden Seiten in diesem Jahresheft zu verweisen. Grundsätzlich neu ist aber, dass unser Verein ab dem Sommer 2020 direkt die Tennisschule betreibt. Für Sie, liebe Mitglieder und liebe Eltern ändert sich aber dadurch so gut wie nichts - mit der Ausnahme, dass wir als Verein direkt mit Ihnen abrechnen werden.

Tennisball

Erstmals seit vielen Jahren, hat unser Vorstand den anderen drei Soester Tennisvereinen vorgeschlagen, zusammen einen Tennisball auszurichten. Wir möchten somit den Tennissport in unserer Stadt weiter fördern und auch das kulturelle Leben in Soest bereichern. Wir planen den ersten Ball für den Winter 2021. Nähere Informationen folgen in diesem Sommer.

Mit großer Trauer erfüllten uns die Mitteilungen, dass Theo Nasser und Hugo Hahne von uns gegangen sind. Beide gehörten unserem Verein viele, viele Jahre an. Wir trauern mit den Familien und vermissen unsere Sportskameraden!

Abschließend danke ich allen, die an diesem Jahresheft mitgewirkt haben! Besonders erwähnen möchte ich Ulla Pawlowski, Wilfried Maler und Peter Trick, die zusammen die Sponsorenansprache auch dieses Jahr noch einmal übernommen haben. Vielen Dank für Eure Unterstützung!

Wie viele von Ihnen wissen, bin ich erst seit 2018 Mitglied unseres schönen Tennisvereins und lebe erst seit 2017 hier. Ich möchte Sie deshalb bitten, gerne und viel auf mich zuzukommen, wenn Ihnen mal etwas in unserem Verein nicht passt, Sie also Kritik üben wollen. Vielleicht haben Sie aber konkrete Verbesserungsvorschläge oder gar Lob. Sprechen Sie mich gerne jederzeit direkt an!

Liebe Vereinsmitglieder, bitte bleiben Sie mir und dem gesamten Vorstand weiterhin gewogen!

Ich verbleibe mit sportlichen Grüßen,

Ihr Thomas Johann

Neue Gastronomie

Salve a tutti!

Liebe Vereinsmitglieder, mein Name ist Rossella Virardi. Ich komme aus dem Süden Italiens. Seit zwei Jahren lebe ich in Soest und vielleicht kennen mich schon einige von Euch aus dem Ristorante Rosso Peperoncino am Kölner Ring.

Gerne möchte ich Euch mit der Eröffnung der Osteria del Campo am 01. Mai im Tennisclub Blau-Weiß Soest eine traditionelle mediterrane italienische Küche mit all ihren Spezialitäten anbieten. Diese Küche entspringt meiner Leidenschaft zum „guten Essen“ in Verbindung mit meiner langjährigen Erfahrung in der Gastronomie.

Neben der klassischen italienischen Küche möchte ich Euch auch abwechslungsreiche und saisonale Gerichte mit typischen süditalienischen Spezialitäten und Produkten vorstellen. Dazu gehören Pasta-, Fisch- und Fleischgerichte, aber selbstverständlich auch die typisch italienische Pizza.

Außerdem im Angebot haben wir außergewöhnliche Delikatessen und Feinkost aus der Region Kalabrien, die Ihr in unseren Speisen verarbeitet Vorort, aber konfektioniert auch außer Haus genießen könnt. Dazu gehören frische, hausgemachte Pasta sowie Aufschnitt und außergewöhnliche Weine, aber auch ein besonderes Olivenöl aus der Region. Des Weiteren bieten wir frisch, in unserer Küche zubereitete Saucen (Salsa) an, die zu Hause köstlich zu frisch zubereiteter Pasta passen.

In der Tennis Saison hat unser Haus am Wochenende ab 9:30 Uhr und werktags ab 12 Uhr jeweils bis 22 Uhr geöffnet.

Neben dem Mittags- und Abendtisch, bekommt Ihr bei uns auch italienische Kaffeespezialitäten und Süßspeisen. Unter anderem haben wir Espresso, Cappuccino, Caffè Latte sowie hausgemachten Tiramisú, verschiedene Kuchen und traditionelles italienisches Speiseeis im Angebot.

Es wird mir und meinem Team ein Vergnügen sein, Euch hier begrüßen zu dürfen. Ich erwarte Euch mit Herzlichkeit und viel Vorfreude.

Eure

Rosella Virardi

OSTERIA

DEL CAMPO

CUCINA MEDITERRANEA

In der Tennis Saison hat unser Haus am Wochenende
ab 9:30 Uhr und werktags ab 12 Uhr jeweils bis 22 Uhr geöffnet..
Telefon Clubhaus: 0 29 21 / 45 45

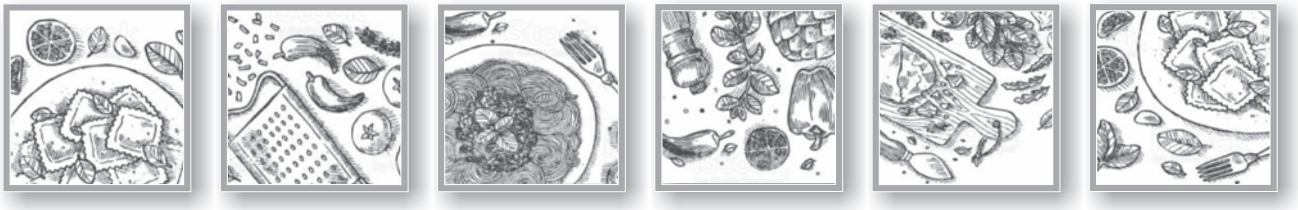

Attraktivierung unseres Clubhauses

Eine unserer Vereinsinitiativen gilt der Attraktivierung unseres Clubhauses mitsamt einer ansprechenden Gastronomie, um den Aufenthalt auf unserer Tennisanlage für Vereinsmitglieder als auch für Zuschauer und Gäste einladend und angenehm zu gestalten.

Mit dem Einzug unserer neuen Pächterin RossellaVirardi wurden in unserem Clubhaus umfassende Renovierungsmaßnahmen notwendig, die wir im vergangenen Winter gestartet haben.

Bei den Planungen der Umgestaltung, unter Einbezug der Behörden der Stadt und des Kreises Soest, mussten zunächst grundsätzliche Maßnahmen zum Erhalt der Gastronomie und Versammlungsstätte durchgeführt werden. Unter anderem wurde hierbei die Elektroinstallation inklusive Unterverteilung im Obergeschoss des Clubhauses komplett erneuert. Die Küche entsprach ebenfalls nicht mehr heutigen Anforderungen, hier wurden Wasser- und Gasanschlüsse innerhalb der Küche versetzt, neu gefliest und die Küche neu eingerichtet.

Der vordere und hintere Gastraum ist derweil kaum wiederzuerkennen. Die Decken haben wir verkleidet (hinter der Verkleidung verbirgt sich die neue Elektroinstallation) und die neue Beleuchtung sorgt hoffentlich für Behaglichkeit auch bei langen Feiern in den Abendstunden.

Auch an anderer Stelle wie z.B. der Terrasse werdet ihr merken, dass Rossella und ihr Team mit viel Liebe zum Detail an einem gepflegten Erscheinungsbild unseres Clubhauses arbeiten.

An dieser Stelle möchte ich euch auch um eure aufmerksame Mitarbeit bitten, damit unser Clubhaus für alle Gäste ein positives Erlebnis wird: haltet die öffentlichen Wege frei von Tennistaschen und haltet die Gastronomie sauber (wie auch bisher: keine Sandschuhe im Clubhaus). Die Gastronomie ist auf Gäste von außerhalb des Tennisvereins angewiesen und wir wünschen uns ein gutes und freundliches Miteinander von Vereinsmitgliedern und unseren vereinsexternen Besuchern.

Bedanken möchte ich mich bei den freiwilligen Helfern des TC Blau-Weiß, die beim Ausräumen und Entsorgen der „Altbestände“ geholfen haben.

Darüber hinaus gilt mein Dank dem kurzfristigen und flexiblen Einsatz der Gewerke:

Bauunternehmer Antonio Guicciardini/Velbert für Bau- und Malerarbeiten

Elektro Göstemeyer GmbH & Co. KG/Soest

Sanitär, Heizung, Klima Busch GmbH

ARCHI-P: Architekt Lars Peters/Soest für Erstellung von Grundrissen (Kontakt: info@archi-p.de)

Zum Abschluss ein kurzer Ausblick in die Zukunft:

Es stehen weitere Renovierungsmaßnahmen an: in der nächsten Zeit sollten unter anderem die Sanitärräume im Eingangsbereich überarbeitet werden und der Zugang zu den Umkleideräumen.

Darüber hinaus planen wir weiterhin langfristig und nachhaltige Maßnahmen, die zur attraktiven Nutzung des Clubhauses und zur Gestaltung der Zukunft unseres Tennisvereins beitragen werden.

Zur Finanzierung werden wir weiterhin vor allem auf die Unterstützung von Sponsoren, Spendern und öffentlichen Mitteln zählen. Wir bitten deshalb um Unterstützung aller Leser.

Die folgenden beiden Skizzen sind in diesem Kontext als Vision zu verstehen und wurden uns durch das Architekturbüro Fridrich kostenfrei zur Verfügung gestellt (Kontakt: info@architektur-fridrich.de)

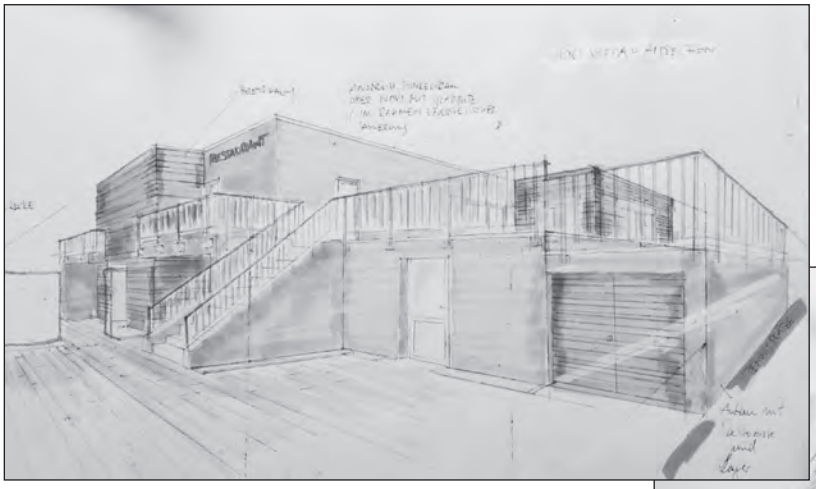

Ansicht Clubhaus aus Sicht Eingang Platz 4

Ansicht Clubhaus aus Sicht Rückseite Platz 5

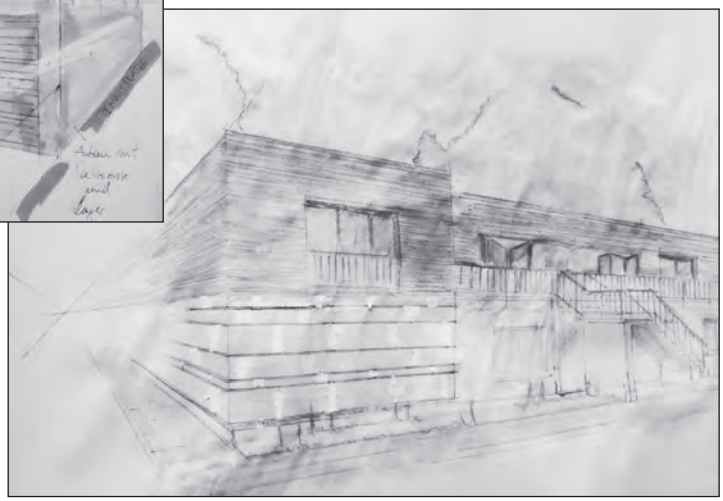

Florian Lemke und sein Team:

Florian Lemke
Cheftrainer Leistungssport
DTB B-Trainer

Georgios Martinis

Oliver Wendt

Florian Wendt

Chiara Kampschulte

Robert Tschudow

Unser Trainerteam 2020

George Martinis

Der Mendener George Martinis hat in Soest einen tollen Eindruck hinterlassen und erweitert glücklicherweise sein Trainingsangebot. Kinder und Erwachsene schätzen neben seiner hohen fachlichen Kompetenz seinen tollen Umgang und seinen Humor. Er ist nicht mehr wegzudenken aus Soest. Der VDT-Lizenstrainer ist immer mittwochs auf der Anlage und trainiert neben Kindern und Jugendliche auch Mannschaften und Erwachsene.

Chiara Kampschulte

Chiara ist als Spielerin der 1. Damenmannschaft bekannt und dabei äußerst sympathisch und beliebt. Sie besitzt die C-Trainerlizenz des DTB und trainiert überwiegend Kinder- und Jugendliche. Chiara reift als Trainerin und angehende Lehrerin zu einer führenden Größe in unserem Trainerstab heran.

Oliver Wendt

Oliver ist DTB C-Trainer und trainiert hervorragend Kinder- und Jugendliche unseres Vereins. Er ist Spieler der 2. Herrenmannschaft und engagiert sich im Westfälischen Tennisverband im Jugendausschuss.

Florian Wendt

Florian besitzt die DTB-C Lizenz und ist im Jugendsport tätig bei uns und macht dort eine tolle Arbeit. Er ist ebenfalls Spieler der 2. Herrenmannschaft.

Robert Tschudow

Robert ist seit letztem Herbst Spieler der 1. Herren. Er hat die C-Lizenz.

Florian Lemke

Florian ist Spieler der 1. Herrenmannschaft und besitzt die DTB-B Lizenz. Er ist für den Leistungssport zuständig.

Mehr Informationen?
www.tcbwsoest.de
oder bei Florian Lemke
Mobil: 0171 1984104
email: florianlemke@hotmail.com

Jugendmannschaften Rückblick/ Ausblick

Im vergangenen Jahr 2019 gingen insgesamt acht Jugendmannschaften an den Start. Darunter die Mannschaften der Gemischt U8, der Gemischt U10, der U12 Juniorinnen der U12 4er und 2er Junioren, der U15 Junioren sowie der U18 Juniorinnen und U18 Junioren.

U8 2er Gemischt Kreisklasse

Für die U8 gingen Mats, Anton, Franz, Clemens und Noah an den Start.

Bei den Kondiwettkämpfen und im Kleinfeldtennis waren spannende Partien dabei. Ein toller 2. Platz war die Belohnung für unser jüngstes Team.

U8: von links Clemens, Anton, Mats, Franz
Auf dem Foto fehlt: Noah

U10 2er Gemischt Kreisklasse

Im Midcourt lieferten sich Brandon, Raphael und Jacob spannende Matches. Erst im Derby, gegen stark spielende Jungs aus Bad Sassendorf, mussten sie sich geschlagen geben. Hier wurden beide Einzel knapp im Matchtiebreak entschieden. Abschließend erreichten sie einen tollen 2. Tabellenplatz.

U10 von links: Raphael, Jacob, Brandon

U12 2er Juniorinnen Kreisklasse

Mit Svea, Mathilda, Sophia und Mia gingen vier Mädels in der Kreisklasse an den Start. Von den insgesamt acht Teams erreichten sie den sechsten Platz, landeten vor Ostenfelde und Neubeckum.

U12 Mädchen von links: Mathilda, Svea, Sophia, Mia

U12 4er Junioren Kreisklasse

Das Team mit Béla, Jaron, Til, Lenni und Erik lieferte sich eine spannende Ralley um den 1.Tabellenplatz mit dem TC BW Ahlen 23. Das Unentschieden am letzten Spieltag gegen den ebenfalls stark spielenden Kader der U12 des TUS 59 Hamm reichte leider nicht aus. Sie belegten in der Abschlusstabelle den 2.Tabellenplatz. Tolle Leistung Jungs!

U12 4er von links: Jaron, Til, Lenni, Béla. Auf dem Foto fehlt: Erik

U12 2er Junioren Kreisklasse

Unsere U12 II mit Erik, Klemens Bo, Florenz und Simon belegte nach vier Siegen und einem Unentschieden gegen den Hammer SC den 1. Tabellenplatz und konnte sich somit klar gegen die anderen Mannschaften durchsetzen. Herzlichen Glückwunsch Jungs, super gemacht!

U12 II: von links:
Simon, Florenz, Klemens Bo, Erik

Wir helfen
Ihnen
auf die
Sprünge

mit Büchern aus der
Ritterschen
Buch- & Kunsthandlung

Soest · Grandweg 1a
Tel. 0 29 21 / 46 41 · Fax 0 29 21 / 45 43

www.rittersche.de · mail@rittersche.de

Friseur
Beppo & Mike

- Toupets und Perücken vom Spezialisten
- Ihr Friseur für die ganze Familie in Soest
- ... und für den schönsten Tag in Ihrem Leben zaubern wir Ihnen verführerische Brautfrisuren.

Auf der Borg 8 · 59494 Soest · Telefon (0 29 21) 1 58 17

FOTO SOMMER

Inh. Roland Wiemer
Katzengasse 1 · Soest

Digital - Analog **Kameras und Zubehör** **Foto - Video**

Alben, Rahmen, Passbilder, Batterien, Kopien

Kompletter Bilderservice analog und digital

Ihr Fachhandel in der City von Soest

U15 4er Junioren Ruhr-Lippe-Liga

Bendix, Nikita, Moritz K. und Moritz R. gingen ambitioniert in der Ruhr-Lippe-Liga an den Start. Sie mussten sich starken Gegnern, wie z.B. Eintracht Dortmund und Grün-Weiß Bochum geschlagen geben. Sie landeten auf dem Abstiegsplatz, so dass die U15 2020 in der Bezirksklasse an den Start geht. Kopf hoch Jungs!

U15 von links:
Moritz Risse, Bendix, Nikita, Moritz Kröger

U18 2er Juniorinnen Kreisklasse

Unsere U18 Mädels schlugen sich tapfer. Es spielten Nicole, Nele, Valentina, Birte und Johanna. Unter ihnen welche, die erst mit dem Tennisspiel begonnen haben. Auf geht´s!

U18 von links: Johanna, Birte, Nicole, Nele, Valentina

U18 2er Junioren Kreisklasse

Das Team der U18 Junioren mit Lorenz, Ralf, Tomas und Max ging vielversprechend in der Kreisklasse an den Start. Konnte sich nach einem Unentschieden und drei klaren Siegen an die Tabellenspitze setzen. Leider gab es zum Ende der Saison Personalengpässe, so dass die letzten beiden Spiele verloren gingen und letztendlich der 3. Platz in der Tabelle das Resultat war.

U18: Tomas u. Max. Es fehlen: Lorenz u. Ralf

Ein herzliches Dankeschön geht an die MannschaftsführerInnen, die sich mit viel Engagement und großem Einsatz um die Teams gekümmert haben!!!

- *Eine große Auswahl an Torten und Gebäck*
- *Pralinen und Confiserieartikel aus eigener Herstellung*
- *Frühstücksauswahl*
- *Kleine Mittagsgerichte*

Das finden Sie alles im Herzen von Soest bei:

Konditorei Café Fromme

- das junge Traditionscafé -

Markt 1 · 59494 Soest · Telefon (0 29 21) 21 07 · Fax 34 10 07

Jugendcamp 2019

Das Tenniscamp wird jährlich in den Ferienzeiten mehrfach vom Trainerteam unseres Vereins angeboten. Auch 2019 nahmen viele Vereinskinder und Freunde aus benachbarten Vereinen teil, um Spaß zu haben und um etwas Neues zu lernen. Die Kinder feilten an ihrer Technik, schnauften bei Staffel-Läufen oder entspannten bei der gemeinsamen Mittagspause bei Spagetti und Kickerfußball. Kurz um: Das Camp wird jedes Mal super angenommen und bringt allen viel Spaß.

Das Camp wurde betreut von Chiara Kampschulte, EmelieSuteu, Oliver und Florian Wendt und die Leitung hatte Florian Lemke.

Auch für 2020 planen wir wieder ein Camp. Nähere Informationen folgen in Kürze.

Aufstellungen Mannschaften Saison 2020 BW Soest
(einige Kids werden, nach der neuen Regel, in zwei Mannschaften spielen)

U8 Gemischt 2er Kreisklasse

Franz von Bockum-Dolffs (2012)
Clemens Storck (2012)
Leevi Hecker (2012)
Julius Mally (2012)
Bjarne Malwedel (2012)
Phillipp Schwalbe (2012)
Gian Kersting (2012)

Mf: Verena von BockumDolffs

Auf dem Bild: Franz und Clemens

U10 Gemischt 2er Kreisklasse

Mats Bannert (2011)
Anton Schmauch (2011)
Oskar Guth (2010)
Franz v. Bockum-Dolffs (2012) U8
Clemens Stork (2012) U8
Noah Krampe (2011)
Leevi Hecker (2012) U8

Mf: Dagmar Deubler

Auf dem Bild von links: Franz, Mats, Anton, Clemens, Oskar, Anton

U12 Junioren 4er Kreisliga

LK22 Lenni Peters (2008)
LK23 Simon Kuhne (2008)
LK23 Florens von Bockum-Dolffs (2008)
LK23 Brandon Wolf (2009)
LK23 Raphael Herbert (2009)
LK23 Marlon Jannemann (2008)
Mats Bannert (2011) U10
Anton Schmauch (2011) U10
Oskar Guth (2010) U10
LK23 Leonard Thiemann (2009)
LK23 Daniel Schröder (2009)

Mf: Lars Peters

Auf den Bildern von links: Lenni, Brandon, Simon, Florenz

U15 Junioren 4er Bezirksklasse

LK14 Max Schönhaus (2007)
LK20 Nikita-Leon Kirsch (2006)
LK20 Damian Folmer (2006)
LK20 Jaron Deubler (2008) U12 SWL
LK20 Béla Porsch (2007)
LK22 Erik Pauli (2009)U12 SWL
LK22 Lenni Peters (2008) U12
LK23 Hannes Rocholl (2007)
LK23 Simon Kuhne (2008) U12
LK23 Florenz von Bockum-Dolffs (2008) U12

Mf: Dagmar Deubler

Auf dem Bild von links: Jaron, Nikita, Damian, Béla, Lenni, Erik

Alles unter Dach und Fach...

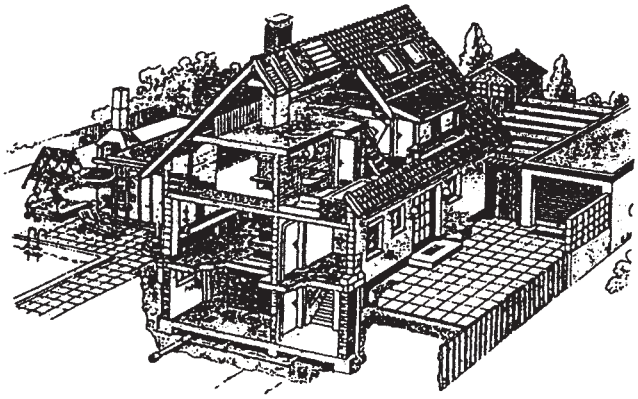

TORLEY

Handelsgesellschaft für Baustoffe mbH • Baucentrum Soest
Seidenstückerweg 6 • Gewerbegebiet Süd-Ost • Telefon (0 29 21) 96 50-0

hagebaumarkt 4 x im Kreis Soest

Soest mit Gartencenter und Fliesenfachhandel
Seidenstückerweg 6 / Gewerbegeb. Süd-Ost
Telefon: 02921/67225-0

Werl mit Gartencenter
Hammer Straße 77
Telefon: 02922/8775-0

Lippstadt mit Gartencenter und Fliesenfachhandel
Windmüllerstraße 14-18
Telefon: 02941/2855-0

Warstein mit Gartencenter und Fliesenfachhandel
Belecker Landstraße 71/Gewerbegeb. Süd-Ost
Telefon: 02902/9767/0

BINNEWIES | HENKELMANN

WIRTSCHAFTSPRÜFER | STEUERBERATER | RECHTSANWÄLTE

PETER KRÄMER
Rechtsanwalt & Notar | Amtssitz Rüthen
Fachanwalt für Arbeitsrecht
Fachanwalt für Verkehrsrecht

JÜRGEN MANKARTZ
Rechtsanwalt
Fachanwalt für Arbeitsrecht
Fachanwalt für Strafrecht

ELKE EBERS
Rechtsanwältin
Fachanwältin für Familienrecht

THOMAS HENKELMANN
Dipl.-Kaufmann
Wirtschaftsprüfer & Steuerberater

KATHARINA BRITWIN
Rechtsanwältin & Notarin | Amtssitz Warstein
Fachanwältin für Verkehrsrecht

JOACHIM TWARDY
Wirtschaftsprüfer & Steuerberater

SOPHIE BÖMER
Rechtsanwältin

CHRISTIAN KORFF
Dipl. Kaufmann
Steuerberater

MARION SCHLASS
Rechtsanwältin
Fachanwältin für Sozialrecht

PATRICK ELIXMANN
Rechtsanwalt
Fachanwalt für Erbrecht
Fachanwalt für Bank-
u. Kapitalmarkrecht

59494 Soest | Jakobistraße 11 | Tel.: 02921-3580-0
59581 Warstein | Bahnhofstr. 12 | Tel.: 02902/8044-0
59555 Lippstadt | Blumenstr. 10 | Tel.: 02941/9755-0
59602 Rüthen | Hachtorstr. 45 | Tel.: 02952/9746-0
www.bhwsr.de

U18 Junioren 4er Kreisliga

LK19 Moritz Risse (2004)
LK20 BendixThurmann (2004)
LK20 Nikita-Leon Kirsch (2006) U15
LK20 Damian Folmer (2006) U15
LK20 Béla Porsch (2007) U15
LK23 Moritz Schwertheim (2002)
LK23 Max Beckmann (2003)
LK23 Philipp Kubitza (2005) U15 Möhnesee

Mf: Christian Thurmann

Auf den Bildern von links: Bendix Thurmann, Nikita Kirsch, Moritz Schwertheim und Moritz Risse

Willkommen im BW-Team Max!

Max Schönhaus:

2. Platz beim u12 Masters,
erster Platz bei den Westfalenmeisterschaften
in seiner Altersklasse
und NRW Meister.

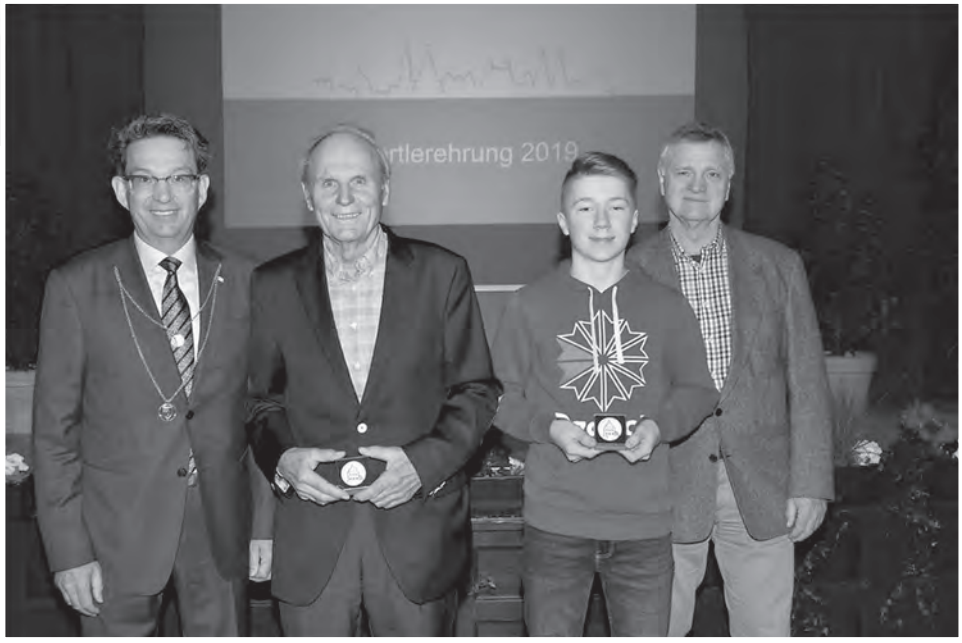

Bei der Soester Sportlerehrung stand neben W. Mahler erstmals Max Schönhaus ganz vorne und wurde für seine herausragenden Leistungen geehrt!

Wir sind alle mal klein angefangen!

Stephan Graé

Immobilien · Haus- und Wohnungsverwaltung

Stephan Graè
Mobil (01 72) 23 99 264

Ostönner Weg 11
59494 Soest

Telefon (0 29 21) 1 77 72
Telefax (0 29 21) 1 77 73

Meister stehen nach verlängerten Titelkämpfen fest

TENNIS Dauerregen des Wochenendes sorgte für Verlängerung der Stadtmeisterschaften des Soester Nachwuchses

SOEST ▪ Trotz der widrigen Bedingungen am vergangenen Wochenende gingen die Stadtmeisterschaften im Tennis für die Jugend über die Bühne. Ausrichter TC Blau-Weiß Soest mit Hans-Otto Schulze (Sportwart) und Dagmar Deubler (Jugendwartin) verlängerte kurzentschlossen die Titelkämpfe.

Die jüngsten Tenniscracks, die an den Start gingen, waren sechs bis acht Jahre alt und lieferten sich beim Kleinfeldtennis packende Spiele. Gespielt wurden hier zwei Gewinnsätze bis jeweils 15 Punkte. Angeleitet wurden sie von den Turnierhelfern aus der BW-Jugend, Chiara Kampschulte und Oliver Wendt. Stadtmeister wurde Mats Bannert vor Anton Schmauch und Justus Steinkämper (alle BW Soest). Bei einem „Kondi"-Wettkampf waren motorisches Geschick, Ausdauer und Schnelligkeit gefragt. Hier siegte Bannert vor Schmauch und Cennet Ergün (alle BW Soest)

Die U10-Finalisten im Doppel: (von links) Lenni Petrers, Jaron Deubler, Julius Königs, Pius Pehle, Sophia Weber und Mia Güttmann. ▪ Foto: TC BW Soest

Im Midcourtfeld U10 gemischt (Jahrgänge 08/09) überzeugte Lenni Peters (BW) sowohl im Einzel als auch im Doppel und gewann den Titel. Im Einzel folgten Pius Pehle und Julius Königs (beide Soester TV). Im Doppel siegten Jaron Deubler/Lenni Peters (beide BW Soest) vor Julius Königs/Pius Pehle und Mia Güttmann/ Sophia Weber (TV Deiringsen/ BW Soest).

Das Feld der U12er (2006/07) trat auch Jaron Deubler als U10er an. Er erreichte auch das Endspiel und siegte hier nach 2,5 Stunden gegen seinen Mannschaftskollegen Béla Porsch. Dritte wurden Damian Folmer (TV Deiringsen) und Nikita Kirsch (BW Soest). Im Doppel siegten Nik Hoffmann/Tayo Jaensch gegen Peer-Simon Ortmann/ Leonard Schmidt (alle STV).

Die Juniorinnen U15 (Jahrgänge 2003 – 2005) setzte sich Nele Take von BW Soest ohne Satzverlust gegen ihre Konkurrentinnen durch. Es folgten Valentina Krieg (BW) und Leonie Grigorasch (STV).

Bei den U15-Junioren gewann Bendix Thurmann (BW) ein packendes Endspiel gegen Moritz Kröger (STV). Dritter wurde Thure Zittlau (TuS Ampen).

Oliver Wendt gewann bei den U18-Junioren (00–02) das hochklassige Finale gegen Lorenz Albersmeier (beide BW). Dritter wurde Albert Reddich (TV Deiringsen). Im Doppel siegten Albersmeier/Wendt vor Magnus Nagel/ Thure Zittlau (TuS Ampen) und Jannes Schürmann/Lorenz Küpper (STV).

BW Turnier Kids

Neben Max haben wir noch weitere sehr motivierte und leistungsorientierte Spieler, die mit Erfolg an DTB Turnieren oder LK Turnieren teilnahmen! Wir sind stolz auf euch, weiter so!

von links oben:

Béla Porsch,
Jaron Deubler und
Lenni Peters,
Erik Pauli
Damian Folmer
Moritz Risse,
Bendix Thurmann,
Nikita Kirsch

... himmlisch gesund.

ENGEL-APOTHEKEN

Apotheker Dr. Horst Heidel, e.K.
Markt 8 • 59494 Soest
Tel.: 0 29 21 - 1 33 05 • Fax: 0 29 21 - 3 12 31
www.engel-apotheken.com

Filiale Warstein:
Apothekerin Dorothee Chomse
Möhnestr. 104 • 59581 Warstein
Tel.: 0 29 25 - 33 31 • Fax: 0 29 25 - 33 14

D-59494 Soest
Teinenkamp 42
Tel. 0 29 21 / 83 28
Fax 0 29 21 / 83 29

SANITÄR
HEIZUNG
KLIMA

BUSCH
www.busch-soest.de

- Reparatur-Service
- Neuinstallation
- Altbausanierung
- Badsanierung
- Heizungserneuerung

Bericht Sportwart TC BW Soest 2019

Der TC BW ist mit 14 Teams im Erwachsenenbereich in die Sommersaison 2019 gegangen. 6 Damen – und 7 Herren-Teams sowie eine Hobby-Herren Mannschaft stellten sich dem Meisterschaftsbetrieb. Die Gesamtbilanz ist nicht ganz ausgeglichen. 2 Abstiegen (H40 und H2) steht ein -allerdings souveräner- Aufstieg der D1 gegenüber. Herzlichen Glückwunsch an die Aufsteigerinnen. Alle anderen Mannschaften von H1 bis D50 konnten ihre Klassen behaupten. Auch das Experiment der Damen 40 und 50 als „Mixed“ aus Spielerinnen des STV und Blau-Weiß muß als gelungen bezeichnet werden. 2020 starten diese Damen vereinbarungsgemäß unter STV Flagge. Ein kleiner Wermutstropfen waren die wegen Personalmangels abgesagten 4 Spiele (von 5) der H30 und die nur 2 ausgetragenen von 7 angesetzten Spiele der Hobbyrunde der Herren.

In den Einzelerfolgen der Erwachsenen ragte einmal mehr unser Ehrenvorsitzender Wilfried Mahler heraus. Er startete in seiner neuen Altersklasse AK 85+ international und national und errang dort sehr beachtliche Erfolge: Bei der WM der Tennissenioren in Umag/Kroatien 2. Platz mit der Deutschen Nationalmannschaft, sowie 3.Platz im Doppel und 5. Platz im Einzel. Bei den Europameisterschaften in Seefeld/Österreich 1.Platz im Doppel und 3. Platz im Einzel. Auf nationaler Ebene 1.Platz im Doppel und 2. Platz im Einzel bei den Deutschen Meisterschaftenin Bad Neuenahr und in der Halle in Essen ebenso 1. Platz im Doppel und 2. Platz im Einzel. Bei internationalen Turnieren konnte er sich als Sieger im Einzel bei den internationalen französischen Meisterschaften in Menton und auch bei den internationalen italienischen Meisterschaften in Alassio feiern lassen. Das war international noch nicht alles: Vizemeister im Einzel bei den Britisch Open, jeweils 2. Platz im Einzel und Doppel in Cervia/Italien. Auf nationalem Parkett war er auch erfolgreich mit einem 2. Platz im Einzel und 1. Platz im Doppel in Essen und 1. Platz im Einzel in Bad Breisig. Für diese Erfolge gebührt ihm Anerkennung und Glückwünsche von uns allen.

Aber auch auf lokaler Ebene gibt es wieder Gutes zu berichten. Wilhelm Brinkötter hat auch 2019 sich um „seine“ Turniere gekümmert. Am 30.3. Senioren-Doppel-Turnier, 7.5. 53. Tennistreff Niederense, 6.8. Traditionsturnier mit Partnerstadt Apolda, 12.8. 55. Seniorentreff bei Blau-Weiß, 20.8. Benefizturnier zu Gunsten der Jürgen-Wahn Stiftung, 18.12. 32. Nikolausturnier in der Ruthemeyer Halle, und auch „sein“ Skaturnier am 23.11 durfte nicht fehlen. Mit diesen Turnieren hält er die guten Kontakte zu befreundeten Tennisclubs aufrecht und dafür gebührt dir ein herzliches Dankeschön im Namen des gesamten Tennisclubs, verbunden mit der Hoffnung, dass diese Turniere und Freundschaften noch lange bestehen bleiben.

Auch unser ehemaliges Vorstandsmitglied Ulla Pawlowski hat –als Supervisor- „ihr“ Damendoppel-Turnier durchführen lassen. Als Verantwortliche fungierten Karin Erpelding und Ulla Moehring. Ulla P. meinte als Resümee: „Das haben die beiden sehr gut gemacht“. Danke an die Organisatorinnen und Beteiligten.

Was Wilhelm’s Skatturnier ist, ist Ulla’s Bridgeturnier. Das fand auf Einladung von Ulla am Karfreitag unter reger Beteiligung im Clubhaus statt.

Was erwartet uns 2020?

Es wurden 10 Mannschaften im Erwachsenbereich (7 Herren- und 3 Damen-Teams) gemeldet. Dass die Anzahl zu 2019 reduziert ist, liegt-daran, dass 2 Mannschaften (H30 +D2) abgemeldet werden mussten und die D40 und D50 2020 ihre zweite Saison vereinbarungsgemäß unter STV Flagge als „mix teams“ spielen.

Positiv zu vermerken ist die Meldung einer 3. Herrenmannschaft, um unserem spielstarken Nachwuchs die Chance zu geben, im Spielbetrieb der Erwachsenen Erfahrung zu sammeln und die Jugend konzeptionell zu fördern.

Letztlich möchte ich mich bei den Mannschaftsführen für ihre gute Zusammenarbeit bedanken. Gleichzeitig gilt der Dank auch allen Beteiligten der Meisterschaftsrunde.

Ich hoffe auf das gleiche Engagement in der Saison 2020.

Die Saison 2020 wird offiziell am 1. Mai unter dem DTB Motto „Deutschland spielt Tennis“ eröffnet.

Ich wünsche allen Mitgliedern eine tolle Saison mit Fitness und Gesundheit.

Und denkt alle dran: Unser Motto bleibt auch 2020:

„Ran an’s Netz“……

Euer Sportwart

Elektro Göstemeyer
Fachgeschäft Installationen
Windmühlenweg 43
59494 Soest
Tel. 02921 77088
www.goestemeyer.de

Una Goccia

Geschmack erleben.

Essige, Öle,
Liköre, Brände,
Feinkost, Gewürze,
Gläser, Porzellan

Marktstrasse 8
59494 Soest
Tel. 02921 6609349
www.una-goccia.de

Öffnungszeiten
Mo - Fr 9.30 - 18.00 Uhr
Sa 9.30 - 15.00 Uhr

Café

Zum kleinen Häuschen

treffen klönen genießen

Frühstücksbuffet täglich von 9.00 - 18.00 Uhr · Kein Ruhetag

Am Seel 4 - 59494 Soest - Telefon 0171-149 69 45

premio Reifen+Autoservice

WÖLECHSEL?
Wir machen`s richtig!

Reifen Schmitz GmbH
Schloitweg 7 · 59494 Soest · Tel. 02921-342620 · Fax: 02921-342629

1. Damenmannschaft , Verbandsliga

Liebe Tennisfreunde,

wir haben es geschafft! Wir sind wieder in die Verbandsliga aufgestiegen.

Unser Ziel des letzten Jahres, unseren Vorjahresabstieg wieder gut zu machen und wieder aufzusteigen hat geklappt.

Ohne Niederlage in der Saison hat unser junges Team die kleine Geheimfavoritenrollle bestätigt.

Nun gehen wir in diesem Jahr wieder in der Verbandsliga an den Start. Unser Team vom Vorjahr bleibt ohne Abgang bestehen: Carolin Knorr, Chiara Kampschulte, EmelieSuteu, Julia Jaeger, Sophie Götze, Emma Bartmann und Sophie Struchholz. Außerdem wird unsere Mannschaft in der nächsten Saison noch von Victoria Heiyng unterstützt, die nach einer längeren Tennispause wieder den Spaß an der Filzkugel gewonnen hat.

Wir hoffen, dass wir unsere Vorjahresleistung bestätigen und die Verbandliga halten können. Hauptziel: Klassenerhalt! Wir freuen uns über jede Unterstützung bei unseren Spielen und euch unser bestes Tennis zeigen zu können.

Eure 1. Damenmannschaft

Doppelter Aufstieg in Verbandsliga

TENNIS Triumph der Damen von BW Soest und Damen 40 aus Bad Sassendorf

VON FRANK DÜSER

Bad Sassendorf/Soest – Geschafft! In zwei guten Endspielen, mit sehenswertem und teilweise recht spannendem Tennis gewannen sowohl die Damen des TC BW Soest als auch die Damen 30 des TuS Bad Sassendorf nach den Gruppen-Siegen auch das entscheidende Aufstiegsendspiel. Beide Teams steigen in die Verbandsliga auf.

Soest legte gegen den Grundstein in den Einzeln mit einem klaren 6:0 gegen den TuS 59 Hamm. Bad Sassendorf zitterte sich dagegen nach einer 3:0-Führung noch mit einer knappen 4:2-Führung in die Doppel, holte hier zwei knappe Siege.

Carolin Knorr (von links), Julia Jaeger, Sophia Struchholz, Emelie Suteu, Emma Bartmann, Sophie Götze und Teamsprecherin Chiara Kampschulte stoßen auf den Verbandsliga-Aufstieg der Damen von BW Soest an. FOTO: DÜSER

Aufstiegsendspiel zur Verbandsliga, Damen: BW Soest – TuS 59 Hamm 6:0. Viel besser als gedacht lief das Endspiel der Soester Damen. Chiara Kampschulte hatte es besonders eilig, beendete das erste Einzel der ersten Runde mit einem glatten, ungefährdeten Sieg. Emelie Suteu hatte etwas mehr Mühe, brachte ihren Sieg aber auch in zwei Sätzen heim. Als Emma Bartmann mit ihrem Tiebreak-Sieg im zweiten Satz das 3:0 erspielte, hatte Julia Jaeger bereits die Weichen auf Sieg gestellt. Sie war beim 6:0 und 6:0 an Position drei im vierten Einzel kaum gefordert. Jetzt blickten alle Augen auf die Endphase des Spitzeneinzels. Denn hier zeichnete sich der fünfte, entscheidende Sieg ab. Nach sieben oder acht Matchbällen dann der Jubel: Carolin Knorr machte taktisch ein klasse Match und gewann ungefährdet 6:2 und 6:3. Da war das Spiel von Sophie Götze nicht mehr entscheidend, doch die Nummer fünf im Soester Team gab sich keine Blöße, gewann auch ihr siebtes Einzel in dieser Saison. Danach floß der Sekt in Strömen.

BW Soest: Knorr 6:2, 6:3; Suteu 6:3, 6:4; Jaeger 6:0, 6:0; Kampschulte 6:1, 6:2; Götze 7:5, 6:2, Bartmann 6:2, 7:6.

Aufstiegsendspiel zur Verbandsliga, Damen 30: TuS Bad Sassendorf – TC GW Bochum 6:3. Viel knapper als 10:8 im Match-Tiebreak ist ein Sieg kaum möglich. Mit diesem Resultat setzten sich Claudia Risse und Anne-Kathrin Schockenhoff im zweiten Doppel durch und sicherten ihrem Team den entscheidenden, wichtigen fünften Punkt.

Bei einer 4:2-Führung für den TuS war das erste Doppel von Claudia Esch und Kerstin Risse hart umkämpft, ging aber 3:6 und 4:6 verloren. Am Nebenplatz gingen Risse/Schockenhoff zu diesem Zeitpunkt in die entscheidende Phase. Auf Platz drei sah es auch nach einem Match-Tiebreak aus, denn Dagmar Deubler und Astrid Scholz kämpften sich nach einem 6:7 im ersten Satz zurück ins Match und führten beim Matchball am Nebenplatz 5:2. Hier wäre es sicher noch knapp zu Ende gegangen. Doch nach dem Matchball gab der Gast das letzte Doppel auf.

Das Spiel begann sehr aussichtsreich für die Damen des TuS. Dagmar Deubler drehte in einem Dreieinhalb-Stunden-Match einen 3:6-Rückstand in ein 6:3 und 7:6. Kirsten Reinecke hatte mehr Probleme mit der Hitze als mit ihrer Gegnerin, gewann glatt 6:2 und 6:2 und blieb in dieser Sommersaison ungeschlagen bei sechs Siegen. Anne-Kathrin Schockenhoff, die bei fünf Einzelsiegen auch ungeschlagen blieb gewann auch schnell und deutlich mit 6:0 und 6:3 und trug zur zwischenzeitlichen 3:0-Führung bei. Doch das Spiel drohte zu kippen. Claudia Risse hatte im Spitzenduell, wie erwartet, keine Chance. Sie verlor mit 2:6 und 3:6. Claudia Esch begann ihr Spiel gut, lag in Front, doch zum Satzende kippte das Spiel, sie gab die Führung ab und verlor im Tie-Break. Der zweite Satz ging dann schnell an den Gast. Im dritten Einzel drohte der Ausgleich. Astrid Scholz gewann den ersten Satz 6:2, doch lag sie im zweiten durchgang 4:5 zurück. Das ganze Spiel drohte zu kippen. Doch Scholz behielt die Nerven, drehte den Rückstand zum Sieg.

TuS: Risse 2:6, 3:6; Deubler 3:6, 6:3, 7:6; Esch 6:7, 0:6; Reinecke 6:2, 6:2; Scholz 6:2, 7:5; Schockenhoff 6:0, 6:3; Esch/Reinecke 3:6, 4:6; Risse/Schockenhoff 6:2, 4:6, 10:8*; Deubler/Scholz 6:7, 5:2, Aufgabe Gast.

Ein Sektchen auf den Aufstieg in die Verbandsliga: Daniela Linnemann (von links), Claudia Esch, Astrid Scholz, Kirsten Reinecke, Anne-Kathrin Schockenhoff, Claudia Risse und Dagmar Deubler sind erschöpft aber glücklich. FOTO: DÜSER

Wenn Sie sich
wohlfühlen,
waren wir schon da!

Alarmanlagen | Brandmeldeanlagen
Videoüberwachung | Elektroinstallation
Beleuchtungstechnik | Netzwerktechnik
Notlichtanlagen | Telekommunikation

www.kuss.biz
Sicherheits- & Elektrotechnik

KUSS
macht's elektrisch

Regional
Strom

Stadtwerke
Soest

Strom kaufe ich wie Lebensmittel. Direkt vom Erzeuger

regionalstrom-soest.de

1. Herren, Verbandsliga

Liebe Tennisfreunde

Während wir alle sehnsüchtig auf den Tennissommer warten, möchte ich zunächst einen kleinen Rückblick über den Winter der 1. Herrenmannschaft geben.

Ungeschlagen gehen wir aus dieser Saison heraus; und doch bleibt ein kleiner Wehrmutstropfen übrig. Denn, erspielten wir zwar ein starkes und gerechtes 3:3 zuhause gegen den THC Münster. Gegen Hiltrup, den späteren Aufsteiger, lagen wir jedoch bereits 3:1 nach den Einzeln vorne und verloren anschließend beide Doppel mit 8:10 im Match-Tiebreak. Nichtsdestotrotz resümieren wir: Das war eine starke Leistung von Marcel Dinter, Lambert Ruland, Robert Tschudow und Florian Lemke. Fehlten uns doch unsere „Amerikaner".

Die kommen glücklicherweise im Sommer dazu und dann heißt es wieder: Blau-Weiß: Go! Auflaufen werden wir mit Lambert Ruland, dem starken Neuzugang aus Arnsberg; er gilt als eines der größten Talente im WTV. Ihm folgen Marcel Dinter, der sich zum Spitzenspieler in Soest entwickelt hat, das Urgestein Florian Lemke, Publikumsliebling und Doppelspezialist aus Bielefeld, Paul Haase, Maxim "the dream" Kirsch, der bärenstarke Philipp Hoffmann, Robert Tschudow aus Geseke, ebenfalls ein junger spielstarker Neuzugang, der im Sommer sein Abitur machen wird. Komplettiert wird das Team von Anton Schulz, der sich mit jedem Spiel gesteigert hat in Soest und eine tolle Entwicklung nimmt und dem 15-jährigen Max Greshake, der nach seinem halbjährigen Aufenthalt in der Nadal Academy hungrig ist und zeigen will, dass er zu Westfalens Spitze gehört in seinem Jahrgang. Diese jungen Spieler machen eine gute Mannschaft zur sehr starken Mannschaft mit enorm viel Potenzial! Marco van de Weteringh aus den Niederlanden steht für den Fall bereit, dass wir besondere Unterstützung brauchen.

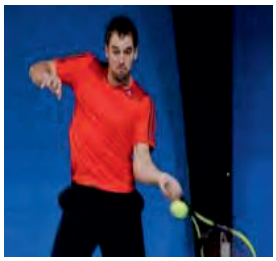

Oben links im Uhrzeigersinn: Florian Lemke, Philipp Hofmann, Max Greshake, Maxim Kirsch, Marcel Dinter, Anton Schulz, Stefan Sievert, Paul Haase

Wir dürfen gespannt sein und freuen uns auf ihre Unterstützung. Die 1. Herren wünscht allen eine verletzungsfreie Saison und viel Freude beim schönsten Sport der Welt.

Bis dahin

Ihr Florian Lemke

KLEEGRÄFE

MEISTERBETRIEB

Jubiläum 50 Jahre

• Elektroinstallation
• Heizungstechnik
• Meß- und Regeltechnik
• Beleuchtungsanlagen
• Erneuerbare Energien
• Sanitärinstallation
• Sat-Anlagen

Thomas Kleegräfe · Meister-Eckhart-Weg 3 · 59494 Soest
Tel. 0 29 21 - 86 12 · Fax 0 29 21 - 34 32 89
kleegraefe-soest@t-online.de • www.kleegraefe-soest.de

Kraftstoffverbrauch (in l/100 km nach VO (EG) 715/2007 und VO (EG) 692/2008 in der jeweils geltenden Fassung): Ford Kuga: 6,9 (innerorts), 5,2 (außerorts), 6,0 (kombiniert); CO_2-Emissionen: 133 g/km (kombiniert).

Ford CENTER SOEST Das grüne Autohaus

Ford Center Soest

Autohaus Kamen GmbH
Schloitweg 5 I 59494 Soest

Tel: 02921/96 33-0
Fax: 02921/96 33-50

www.ford-center.de
info@ford-center.de

facebook.com/ford.center.soest

[1] Privatkundenangebot bis auf Widerruf gilt für den Ford Kuga Titanium, 1,5-l-EcoBoost-Benzinmotor 110 kW (150 PS), 6-Gang-Schaltgetriebe, inkl. Transport und Zulassung.

Damen 30, Westfalenliga

In der Sommersaison 2019 und Wintersaison 2019/20 war unser Ziel der Klassenerhalt. Mit dem Hintergrundwissen, dass wir wahrscheinlich nicht genügend Spielerinnen bereit haben. Dies sollte sich schon in der Sommersaison bewahrheiten. Zu Beginn trafen wir auf Cor - TCRheda, gegen die wir einen Sieg über 8:1 feiern konnten. Im zweiten Spiel mussten wir uns mit einer knappen Niederlage von 4:5 gegen TV Blau-Weiß Stadtlohn zufrieden geben. Am dritten und letzten Spieltag konnten wir leider nur zu fünft antreten, trotzdem gewannen wir gegen Eiserfeld und Bielefeld mit 5:4. Das vierte Spiel konnten wir vollständig antreten und souverän mit 7:2 gegen Littfeld gewinnen. Der Klassenerhalt war mit einem unerwarteten 2. Tabellenplatz hinter Stadtlohn erreicht, Grund zum Feiern.

So „entspannt" ging es im Winter nicht zu. Die Liga war in diesem Jahr sehr stark besetzt. Direkt am Anfang trafen wir auf TUS 59 Hamm und anschließend auf TC Eintracht Dortmund. Die Matches waren hart und knapp umkämpft, doch leider konnten wir jeweils nur ein 1:5 herausholen. Gegen TV Rot-Weiß Höxter kam es noch schlimmer, wir konnten mangels Spielerinnen nicht antreten. Nach dem dritten Spieltag noch kein Sieg in Sicht. Wohl Genesen und vollständig musste jetzt der Sieg gegen die Aufsteigerinnen aus dem Sommer her, was wir mit einem 5:1 schafften. Gegen CorRheda konnten wir dann den Klassenerhalt festmachen.

In der kommenden Saison werden wir uns mit gleichen personellen Schwierigkeiten auseinandersetzen müssen. Weshalb wir schon seit längerem auf der Suche nach Spielerinnen sind. Wer jemanden kennt oder sich angesprochen fühlt, bitte bei unsmelden!!

Damen 30, 2. Mannschaft

Nach einer erfolgreichen ersten Sommersaison mit nur einer Niederlage geht die Damen-Mannschaft 30/2 nun in ihre zweite Freiluft-Saison. Neue Spielerinnen verstärken das Team, das sich wieder auf spannende Matches auf den Tennisplätzen der Region freut.

von links: Katharina Lemke, Christine Knoblauch, Odile Hecker, Martina Twesmann, Eva Guth, Carolin Porsch, Barbara Marx, Anna Schilling.

POHLE
RAUMGESTALTUNG

UNSERE LEISTUNGEN

- Gardinen & Dekorationen
- Design-Teppiche & Bodenbeläge
- Polsterarbeiten
- Sonnenschutz & Sonnensegel
- Polstermöbel

Pohle Raumgestaltung
Jakobistr. 17
59494 Soest

Tel. 0 29 21.22 49
www.pohle-raumgestaltung.de

Erinnern Sie sich an **das gute Gefühl,**
dass Ihnen nichts etwas anhaben kann?

Ein Unfall kann schnell schwerwiegende Folgen haben. Damit er Sie nicht auch noch finanziell belastet, gibt es die Unfallversicherung der SIGNAL IDUNA. Sie bietet Ihnen rund um die Uhr weltweiten Schutz. Mit den überzeugenden Leistungen von der Invaliditätsabsicherung bis hin zur Unfallrente müssen Sie sich so wenigstens um die finanzielle Seite keine Gedanken mehr machen.

Bezirksdirektion Timo Weddemann
Stiefernberg 10, 59494 Soest
Telefon 02921 16227, Fax 02921 33312
timo.weddemann@signal-iduna.net
www.weddemann.de

SIGNAL IDUNA
gut zu wissen

Radleben
FAHRRADKULTUR MIT LEBENSGEFÜHL

Die Schönheit des Lebens erkennt nur, wer seine eigenen Wege geht und fährt.

RIESE & MÜLLER

Erleben Sie die neuen Riese & Müller E-Bikes live bei Radleben in Soest.

Radleben - Soest, Walburgerstr. 19 & 24
Infos & Öffnungszeiten: radleben.de
Kontakt: info@radleben.de / Tel. 0 29 21 - 66 77 040

Damen 50 Bezirksliga und Damen 55 Kreisliga

Unser gemeinsames Projekt mit den Damen vom STV eine Symbiose einzugehen, war rundum ein Erfolg. Mit den gemeinsamen Trainingseinheiten, die sowohl beim BW und STV stattgefunden haben, hat es prima geklappt. Es war immer sehr gesellig und an genügend Spielpartnern fehlte es keinem. Nur so konnten beide Mannschaften Ihre Klasse halten, obwohl wir verletzungsbedingst oft sehr geschwächt waren.

Somit treten wir auch in diesem Jahr wieder gemeinsam an. Da man ja bekanntlich nicht jünger wird, haben wir uns entschlossen eine Damen 50 und eine 55iger zu melden. Wie zuvor vereinbart wird es diesmal unter der Flagge des STV sein. Verstärkt wird das 50iger Team durch Heike Gröger. Als Gastspielerin kann uns ggf. noch Jutta Reimer unterstützen.

1. Reihe v.l.: Jutta Berghoff-Kastien, Renate Enkerich, Petra Rieker
2. Reihe v.l.: Ulla Möhring, Margret Teupe, Dorothea Masquelin, Monika Fischer
3. Reihe v.l.:Astrid Nordmark, Jutta Gierse, Angelika Menges, Christiane Risse, Birgit Verburg-Ochs
4. Reihe vl.: Sabine Kreusel, Ulla Kelbert, Rita Haumann, Cornelia Boyny, Karin Erpelding, Bettina Höcker

Willkommen in Ihrem Investment & FinanzCenter.

Gestalten Sie jetzt Ihre Zukunft mit unseren Expertenteams.

Die Planung Ihrer finanziellen Zukunft wird immer komplexer.
Um die richtigen Entscheidungen treffen zu können, brauchen Sie kompetente Beratung für alle Ihre Bedürfnisse. Darum erwarten Sie bei uns Expertenteams der Deutsche Bank AG und der Deutsche Bank Privat- und Geschäftskunden AG, die Ihnen mit umfassendem Wissen zur Seite stehen. Gemeinsam mit Ihnen entwickeln wir persönliche Lösungen, die Sie finanziell erfolgreicher machen.

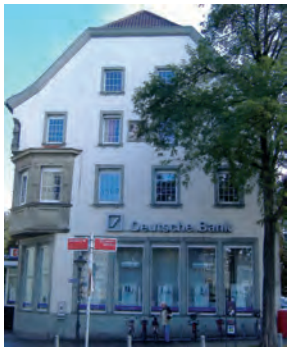

Sprechen Sie mit uns:

Investment & FinanzCenter Soest
Markt 14
59494 Soest
Telefon (02921) 384-0

Unsere Öffnungszeiten:
Montag, Mittwoch und Freitag
9.00 bis 13.00 und 14.00 bis 16.30 Uhr
Dienstag und Donnerstag
9.00 bis 13.00 und 14.00 bis 18.00 Uhr

Leistung aus Leidenschaft.

Deutsche Bank

* Mit dem iPhone bezahlt.

Apple Pay? Ganz normal.

Einfach, sicher und vertraulich bezahlen. Sparkasse mit Apple Pay.

Pay

2. Herren, Ruhr-Lippe Liga
3. Herren, Kreisliga

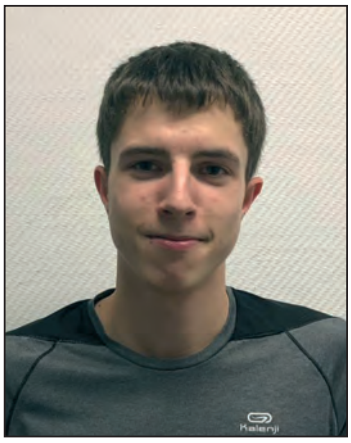

Liebe Tennisfreunde,
unsere 2. Herrenmannschaft wird in diesem Jahr in der Ruhr-Lippe-Liga an den Start gehen, sofern der Spielbetrieb trotz der Ausbreitung des Corona-Virus in diesem Sommer noch aufgenommen werden kann. Die Liga stellt für unser Team eine große Herausforderung dar. Gerade deswegen ist die Motivation jedoch besonders groß, die Klasse zu halten. Besonders nach der erfolgreichen Wintersaison in welcher wir den 2. Platz in der Kreisklasse 1 erreicht haben, hoffen wir daran im Sommer in noch besserer Form anzuknüpfen zu können.
Da derzeit unsicher ist, ob und wann die Spiele beginnen, herrscht natürlich auch personell eine gewisse Unklarheit, sodass sowohl aus dem Kader der 1. Herren als auch der 3. Herren Spieler in unserer Mannschaft zum Einsatz kommen könnten. Sobald neue Spieltermine feststehen, werden wir unsere personelle Besetzung auch planen können.
Die neugebildete Herren 3 wird in in diesem Jahr in der Kreisliga spielen. Wir werden in dieser vor allem Spieler aus dem Jugendbereich einsetzen. Dazu zählen Bendix Thurmann, Nikita Kirsch und Damian Folmer. Wir werden mit viel Motivation in die Liga starten, da jeder kaum abwarten kann bis die Plätze für den Spielbetrieb freigegeben werden.
Wir hoffen, dass wir unseren Teamgeist aus den vergangenen Jahren mitnehmen können und wünschen Ihnen ein erfolgreiches und vor allem gesundes Tennisjahr 2020!

David Nölle (Bild oben)und
Oliver Wendt (Bild unten)
Mannschaftsführer
2. Herren und 3. Herren

Privatpraxis

Dr. med. Susanne Beckmann

Fachärztin für Allgemeinmedizin

Meine Privatpraxis bietet das gesamte Spektrum moderner Hausarztmedizin.

Spezialisiert habe ich mich auf Schilddrüsenerkrankungen.

Im Bereich der Ästhetik biete ich Botox- und Hyaluronunterspritzungen an.

Ich nehme mir Zeit für Sie!

Nöttentor 2 (Innenhof)
59494 Soest

Telefon 02921 . 3404999
www.privatpraxis-beckmann.de

Sprechzeiten
nach Vereinbarung

Herren 40, Bezirksliga

Die vergangene Saison hätte für die 40er Herren der „Spielgemeinschaft“ des TC Blau-Weiß Soest und des Soester TV kaum unglücklicher laufen können und endete nicht, wie manche vermutet hatten, mit dem Durchmarsch in die Verbandsliga, sondern mit einem sehr unglücklichen und bitteren Abstieg in die Bezirksliga.

Eigentlich hatte man zum Start eine spielstarke und gut besetzte Mannschaft gemeldet und so war, zumindest auf dem Papier eine tragende Rolle in der Ruhr-Lippe-Liga Selbstverständnis und ein Aufstieg als durchaus realistisch angesehen.

Doch es sollte ganz anders kommen;

zunächst blieb das Comeback von Ex-ATP-Spieler Frank Rieker verletzungsbedingt erneut aus und auch Zugpferd und Nummer 1 der vergangenen Jahre Jan Haurand musste aus gesundheitlichen Gründen für die Saison insgesamt passen. So fand sich der Mannschaftskapitän Andre Zühlsdorff an Position 1 wieder und bekam es mit Ex-Bundesliga – und Ranglistenspielern zu tun, die ihn vor unlösbare Probleme stellten. Aber die Meldung hatte auch den Vorteil, das spielstarke Kollegen dann in der Rangfolge versetzt punkten konnten. Diese Rechnung ging beim Saisonstart in Recklinghausen auch auf, als man 5:4 gewann. Alles, was sich danach abspielte kann aber unter Rubrik „Pleiten, Pech und Pannen“ zusammengefasst werden. Zunächst setzte es beim 1.Heimspiel eine unnötige und knappe 4:5-Niederlage gegen Frohlinde, wo im Doppel Thomas Johann und Andre Zühlsdorff das entscheidende Doppel beim Stande von 4:4 bei winterlichen Temperaturen und Schnee/Graupelschauern knapp verloren. Eine weitere 4:5-Niederlage musste man in Erkenschwick hinnehmen, als sich Florens von Bockum-Dolffs beispielsweise einen Schläger vom Kollegen ausleihen musste, weil innerhalb kurzer Zeit seinen beiden Schläger die Saite riss. Unglücklicher Höhepunkt des Spieltages war im spannenden Match-Tiebreak des entscheidenden Doppel bei 4:4 ein Lob des Gegners über Lars Nordmark und Dirk Beckmann hinweg, der genau auf die Grundlinie klatschte und so die Niederlage für die Soester besiegelte. Auf Wiedergutmachung eingestellt und hochmotiviert ging man dann in das 2.Heimspiel gegen Vorhelm, hier verletzten sich jedoch Nordmark und auch von-Bockum-Dolffs bei Ihren Einzeln bei klarer Führung im Spiel, so dass es nach den Einzeln bereits 1:5 stand. Die verbleibenden Begegnungen waren mit einem Auswärtssieg gegen Schlusslicht HTC Hamm und einer Heimniederlage zum Saisonabschluss gegen den späteren Verbandsliga-Aufsteiger Tura Bergkamen vorhersehbar. Nach den Ergebnissen der übrigen Teams blieb Soest in einer Dreier-Gruppe (2:4 Punkte) mit Recklinghausen und Vorhelm auch noch Vorletzter und musste den bitteren Abstieg antreten.

In der nun vorliegenden Bezirksliga-Saison hat Mannschaftskapitän Ulf Kerstin nun die knifflige Aufgabe eine motivierte und schlagkräftige Mannschaft zusammen zu stellen. Hier gilt es einerseits, durch regelmäßiges Training das Verletzungsrisiko niedrig zu halten und andererseits, die Mannschaft breit aufzustellen, damit die einzelnen Spieler nicht überlastet werden. Aber die Stimmung ist ungetrübt und das Team freut sich auf die bevorstehende Saison.

Es spielen: Jan Haurand, Lars Nordmark, Claes Ramel, Dr. Johann Thomas, Andreas Peters, Frank Rieker, Ulf Kerstin, Jürgen Dietz, Arnd Grotjohann. MF: Ulf Kerstin

Ändern Sie Ihren Blickwinkel!

DEM BESTEN VERPFLICHTET
AMA Augenoptiker Verband

ZEISS

Präzisionsmessung
Ihr Sehprofil ist unsere Aufgabe
Brillenglasbestimmung
Ihre Sehschärfe bildet die Grundlage
Brillenglaszentrierung
Ihre Augen stehen wortwörtlich im Mittelpunkt
Vorsorge
Sicher Ihre Sehschärfe für die Zukunft
Erleben Sie es mit eigenen Augen
Jetzt einen Termin vereinbaren!

Berner

Rathausstraße 15 – 59494 Soest
02921 120 39 optik-berner.de
augenoptik@berner-soest.com

RECHT SCHAFFEN
KANZLEI FÜR ARBEITSRECHT

Der Fokus der Kanzlei liegt auf dem Gebiet des Arbeitsrechts. Vertrauensvolle Beratung und Vertretung sowohl gerichtlich als auch außergerichtlich für Unternehmen, Privatpersonen sowie Mitarbeitervertretungen (Betriebs– und Personalräte).

Die Kanzlei nimmt Interessen von Mandanten im gesamten Bundesgebiet wahr.
Die Rechtsanwälte Prof. Dr. Dirk Beckmann, Claudia Hanisch und Arnd Grotjohann stehen für Verantwortung und Kompetenz.

Nöttentor 2 · 59494 Soest
Telefon: 02921 590 1100 · Fax: 02921 590 1105
www.recht-schaffen.de

Herren 60+, Verbandsliga

Saisonvorschau 2019 Herren 60+

Es war eine gute erste Saison der Herren 60. Erst im letzten Spiel -quasi ein Endspiel um den Aufstieg in die Westfalenliga – wurde unglücklich mit 4:5 gegen RW Salzkotten verloren.
Das macht Mut für die Sommersaison 2020. Ziel bleibt aber weiter der Klassenerhalt.
Bis auf Hans Frense, der Soest in seine Heimat im Norden Deutschlands verlassen hat, bleibt die Mannschaft zusammen. Auch in der 2. Saison AK 60+ wird weiter dienstags und donnerstags trainiert –wie all die Jahre zuvor.

Bild: v.l.n.r., „Ernie“ Brügger, „Kalla“ Loer, Siggi Ulrich, „Ötte“ Schulze (MF), Guy Biesemans, Detlef Sonten, „Helle“ Kastien, Burkhard Lobenstein, Jörg Schäckermann

Der Rohbau ist fertig? Dann auf zu Franz Kerstin!

Franz Kerstin
Alles Gute fürs Haus

Alles was Sie jetzt noch brauchen – von Haustür, Garagentor, Briefkasten und Klingel über Küchen, Bäder und Smarthome-Sicherheit bis zu Leuchten, Kaffee- oder Waschmaschinen – finden Sie bei uns unter einem Dach, Clevische Straße 8 -10, Soest.

Mo.- Fr. 9-18 Uhr
Sa. 9-12:30 Uhr

www.franz-kerstin.de

Haake WirtschaftsBeratung
GmbH & Co. KG

Lösungen statt Produkte

Haake WirtschaftsBeratung GmbH & Co. KG
Diplom-Volkswirt Rolf Haake
Behlmerweg 7
59494 Soest
Fon/Fax: (02921) 62898 / 62818
E-Mail: rolfhaake@hwb-soest.de
Web: www.hwb-soest.de

Ihr Spezialist für individuelle Finanz- und Vermögensplanung

- Ruhestandsplanung
- Vermögensverwaltung
- Wertpapiere
- Versicherungslösungen
- Immobilien für Kapitalanleger
- Sachwert-Investments

WIR LEBEN BERATUNG

Erfolgreich Investieren: 3 Jahre, 6 % p.a.

Profitieren Sie von den aktuellen Markt- und Preisentwicklungen auf dem deutschen Wohnimmobilienmarkt.

- ☑ **Alternative zu Bestandsinvestments**
- ☑ **Kurze Laufzeiten**
- ☑ **Bewährtes Sicherheitskonzept**

Für Sie vor Ort: Rolf Haake, Haake WirtschaftsBeratung GmbH & Co. KG, Tel. 02921 62898, info@hwb-soest.de

Wichtiger Hinweis: Bei den Angaben der Laufzeit und der Rendite handelt es sich um die durchschnittliche Dauer der Kapitalbindung sowie die durchschnittliche Kapitalmehrung bei den bereits abgeschlossenen Produkten der ProReal Deutschland Serie. Weitere Informationen finden Sie unter www.onegroup.ag. Die vorliegende Anzeige ist eine unvollständige, unverbindliche Kurzinformation und dient ausschließlich zu Werbe- und Informationszwecken. Sie stellt keine Anlageberatung dar. Sie soll lediglich einen ersten Überblick über das Investitionsangebot der ONE GROUP-Produkte geben. Ergebnisse aus der Vergangenheit sind keine Garantie für die zukünftige Entwicklung einer Vermögensanlage. Es gelten die Bedingungen des jeweiligen Verkaufsprospektes. Es handelt sich bei den in diesem Dokument enthaltenen Angaben nicht um ein Angebot zum Kauf oder Verkauf einer konkreten Emission. Für die Richtigkeit und Vollständigkeit der verkürzt dargestellten Angaben wird keine Gewähr übernommen. Die Angaben sind auf Ihre persönlichen Bedürfnisse und Verhältnisse nicht angepasst und können eine individuelle Anlageberatung in keinem Fall ersetzen. **Bildnachweise:** moka-studio 2017, alle Rechte vorbehalten. Stand: Januar 2020

ARCHI - P

Wir bauen Architektenhäuser. Schön, schlüsselfertig und zum Festpreis.

DIPL. ING.
LARS PETERS
ARCHITEKT

Werkstraße 8 (im DECK 8)
59494 Soest
Tel: 02921 - 3453776
www.archi-p.de
info@archi-p.de

"Allen Mannschaften des TC-Blau-Weiß Soest für die neue Saison viel Spaß und Erfolg!"

TENNISHALLE
SOEST

Tennis
spielen
bei jedem
Wetter!

Tennishalle
Soest U.G.
(haftungsbeschränkt)
Dasselwall 17 · 59494 Soest
Telefon 02921 3485225

Herren 75 I, Westfalenliga

Die Saison 2019 war für beide Mannschaften 75+ eine besondere Herausforderung. Der WTV hatte beschlossen die Westfalenliga ab 2020 nur noch in einer statt zwei Gruppen auszuspielen. Folgerichtig mußten 3 von 6 Mannschaften absteigen.
Der Start beim Haltener TC verlief verheißungsvoll und so siegten wir 4:2. In den nächsten beiden Heimspielen gegen die Favoriten TuS 09 Erkenschwick und TuS Ende hätte schon eine Vorentscheidung fallen können. Das 3:3 gegen Ende hielt uns aber trotz des 2:4 gegen Erkenschwick noch im Rennen. Der 4:2 Sieg gegen ESV Münster 2 war erwartet worden. Im letzten Heimspiel mußte also die Entscheidung fallen. Der TC Herringen stand in der Tabelle vor dem Spieltag auf dem 3. und wir auf dem 4. Platz. Da Herringen das bessere Satz- und Spielverhältnis hatte, konnte uns nur ein Sieg retten. Es war Spannung pur. Nach den Einzeln stand es 2:2. Nachdem unser 2. Doppel sicher gewonnen hatte, mußte also das erste Doppel mit Egon Conradt und dem verletzten Toni Korbmacher, der im Einzel deshalb pausieren mußte, sich aber für das Doppel aufstellen ließ, den wichtigen 4. Punkt bringen. Nach Satzausgleich ging es in den Matchtiebreak. Hier lag unser Doppel schnell 3:6 zurück, ehe beide mit kräftiger Unterstützung der Zuschauer Punkt um Punkt aufholten und am Ende unter großem Jubel den Sieg sicherten. Es war geschafft.

hintere Reihe von links:
Wilfried Mahler, Egon Conradt, Helmuth Holtgrewe, Ludwig Urban, Peter Trick, Wolfgang Schilling
vordere Reihe von links: Toni Korbmacher, Ulrich Fischer

Der beabsichtigte Start in der Altersklasse 80 kommt leider nicht zustande und so spielen wir weiterhin bei den 75 ern. Das wird hart für uns werden, denn der Altersunterschied von 6-10 Jahren ist in diesem Alter schon beachtlich.

Herren 75 II, Westfalenliga

Die Herren 75 2. Mannschaft spielten zuerst gegen SuS Bielefeld 3:3, bei Satzgleichheit. Das zweite Spiel wurde beim Rot Weiß Detmold 5:1 gewonnen. Auch gegen SchloßRheda wurde 5:1 gewonnen. Das vierte Spiel wurde Daheim gegen Blau Weiß Halle 2:4 verloren. Das war die erste Niederlage seit 3 Jahren! Das letzte Spiel musste die Entscheidung gegen ESV Münster I bringen. Damit konnte der 3. Platz in der Gruppe erreicht werden. Mit Glück und sehr guten Teamgeist konnte die Klasse gehalten werden. Damit spielen auch 2020 wieder 2 (!) Mannschaften Herren 75 in der Westfalenliga.

von links:
Udo Kanacher, Horst Meilenbrock, Peter Behrendt, Wilhelm Brinkkötter, Uli Marski, Helmut Jung, Klaus Birkelbach

august db brunnberg
gärtnerei - blumenbinderei

johannes-gropper-weg 2
59494 soest
tel. 0 29 21-25 62

unsere öffnungszeiten:
mo - fr 7:30 - 18:00 uhr | sa 7:30 - 13:00 uhr

mit großer blumen- und pflanzenvielfalt aus überwiegend eigenem anbau !

brunnberg

Garten- und Landschaftsbau
Ihre Experten für Garten und Landschaft

F. Brunnberg
Bachstraße 7
59519 Möhnesee-Günne

Tel.: 02924 / 7277
Fax: 02924 / 2464
info@brunnberg-galabau.de
www.brunnberg-galabau.de

Die Herren 75 I vom TC BW Soest gewannen auch ihr letztes Gruppenspiel und qualifizierten sich so als Gruppensieger für das Endspiel um die Westfalenmeisterschaft.

Einen Punkt gaben die Herren 75 II von BW in der Saison ab: (v.l.) Horst Meilenbrock, Wilhelm Brinkkötter, Klaus Birkelbach, Uli Markhoff und Helmuth Jung. ▪ Foto: Dahm

Doppelter Gruppensieg der BW-Oldies

TENNIS Aber um die Westfalenmeisterschaft darf nur eine Herren 75-Mannschaft spielen

SOEST ▪ Zwei Herren 75-Teams von Blau-Weiß Soest starteten in die Westfalenliga-Saison. In beiden Staffeln schafften es die blau-weißen Oldies auf Platz eins – doch das Finale um die Westfalenmeisterschaft darf nur eine der beiden Mannschaften bestreiten.

So spielt BW Soest I am 11. Juli gegen den TV Espelkamp um den westfälischen Titel – über das Heimrecht muss noch der Verband entscheiden. Aber warum ist BW Soest II außen vor, die genau wie Espelkamp Meister in einer der drei Westfalenliga-Staffeln geworden ist? Die Regularien sehen zwar drei Staffeln vor, aber nur zwei Mannschaften, die das Finale bestreiten und dort ermitteln, wer in die Regionalliga aufsteigen darf. Für das Finale qualifizieren sich nach Verbandsstatuten die zwei Staffelsieger mit der besten Bilanz - und hier wird BW Soest II der Punktverlust gegen den Ruderclub Hamm (3:3) zum Verhängnis. BW Soest I und TV Espelkamp-Mittwald II sind hingegen ohne Verlustpunkt durch die Saison gekommen.

Die Soester gehen übrigens das Finale ganz entspannt an, hatten im Vorjahr nach gewonnener Meisterschaft schon auf den Aufstieg verzichtet.

„Espelkamp ist schon sehr stark. Die wollen auch unbedingt aufsteigen. Für uns wäre das nicht so wichtig“, gibt sich Helmut Holtgrewe ganz entspannt.

Herren 75, Westfalenliga Gr. 072: TuS Ende – TC BW Soest 2:4. Um ein Haar hätte es doch noch einen Punktverlust für die Soester „Erste“ gegeben. „Wir haben erfolgreich gekämpft und uns den Sieg verdient“, berichtete Helmut Holtgrewe. Er war es, der in den Einzeln den einzigen Punkt abgab, so ging Soest schon mit der halben Miete, einer 3:1-Führung in die Doppel; auch dank eines Zittersiegs von Spitzenspieler Antonius Korbmacher im Match-Tiebreak (11:9). In den Doppeln holte Holtgrewe dann mit Ludwig Urban den entscheidenden Punkt zum Finaleinzug. Der Gruppensieg stand eine Woche zuvor schon fest.

TC BW Soest I: Korbmacher 6:4, 1:6, 11:9; Holtgrewe 1:6, 4:6; Conradt 6:4, 6:2; Trick 6:0, 6:2; Korbmacher/Conradt 4:6, 3:6; Holtgrewe/Urban 6:4, 7:5.

Herren 75, Westfalenliga Gr. 073: TC BW Soest II – TG Hiddinghausen 5:1. „Schade. Der Punkt, den wir in Hamm wegen Verletzungen verloren haben, ist entscheidend“, sagte Teamsprecher Wilhelm Brinkkötter bezüglich des verpassten Finals. Vom letzten Saisonspiel seines Teams war er begeistert: „Unser Sieg heute war hoch verdient. Aber auch der Ehrenpunkt für die Gäste.“

Soest führte schon nach den Einzeln uneinholbar 4:0. Knackpunkt war das Match von Klaus Birkelbach, der schon 7:9 im Match-Tiebreak hinten gelegen hatte. ▪ **tom**

TC BW Soest II: Brinkkötter 6:2, 6:2; Jung 4:1 Aufgabe Gegner; Marski 6:1, 6:4; Brinkkötter/Mallenbrock 6:2, 2:6, 10:7; Jung/Brinkkötter 4:6, 6:3, 9:11.

Wok In

Mittagsbuffet
Erwachsene 8,90 €
Kind 6 - 11 Jahre 5,50 €
Kind 3 - 5 Jahre 3,50 €
(Mo.-Sa. 12.00 - 14.30 Uhr)

Teppanyaki-Grill und warmes Buffet
Erwachsene 15,90 €
Kind 6 - 11 Jahre 7,90 €
Kind 3 - 5 Jahre 4,90 €
(Täglich 17.30 - 22.00 Uhr, Sonn- u. Feiertage 12.00 - 22.00 Uhr)

Happy Hour
Pro Person 12,90 €
(Sonntag, außer an Feiertagen)

Alle Preise pro Person.
Kinder unter 3 Jahren sind kostenlos!

Am Bahnhof 2
59494 Soest
Telefon (0 29 21) 981 59 68

Geöffnet täglich von
12.00 - 15.00 Uhr und 17.30 - 22.30 Uhr
Sa., So. und Feiertags durchgehend

Alle Speisen können auch in Take-Away-Boxen mitgenommen werden!

MEISE | RECK

MEISE, RECK & PARTNER mbB
STEUERBERATER – RECHTSANWALT

Diplom-Betriebswirt
Karl-Heinz Meise
Steuerberater (freier Mitarbeiter)

Diplom-Betriebswirt (FH)
Michael Reck
Steuerberater

Rechtsanwalt
Henning Schulze, LL.M.

MEISE & RECK GMBH
STEUERBERATUNGSGESELLSCHAFT

LEISTUNGEN DER GRUPPE:

STEUERBERATUNG
UNTERNEHMENSBERATUNG
RECHTSBERATUNG
TREUHAND

Brüderstraße 2-4 59494 Soest T 02921 590320 F 02921 17587 E info@meise-reck.de

hanhoff
FLIESEN-CENTER
MEISTERBETRIEB

Inh. Ch. Kemper

Industriegebiet Süd/Ost · Lange Wende 10 · 59494 Soest · Telefon (0 29 21) 7 30 52 · Telefax 34 46 61
Geschäftszeiten: Montag-Freitag 9.00 - 12.30 Uhr und 13.30 - 18.00 Uhr · Samstag 9.00 -13.00 Uhr

Mahler Meister im Tennis-Doppel

Bad Neuenahr – Wilfried Mahler, ehemaliger Vorsitzender des TC Blau-Weiß Soest, ist Deutscher Vizemeister im Tenniseinzel der Altersklasse Herren 85. Im Doppel stand er sogar ganz oben auf dem Treppchen.

Mahler war wie seine 17 Mitbewerber im rheinland-pfälzischen Bad Neuenahr ungewöhnlichen Wetterextremen ausgesetzt. „An den beiden ersten Tagen waren es normale Juli-Temperaturen, dann wurde es zwei Tage an die 39 Grad heiß, ehe am Wochenende Nieselregen bei nur noch 19 Grad herrschte“, schilderte der Soester die Bedingungen.

Im Einzel startete er nach einem Freilos und einem Nichtantritt des Gegners mit einem 6:3, 6:0 gegen Ewald Przewloka aus Köln. Damit schaltete er keinen Geringeren als den Vorjahressieger aus. Es folgte ein Duell mit einem Nationalmannschaftskameraden. Gegen Werner Marx aus Dachau wurde es ein hartes Stück Arbeit für Mahler, der sich sich schließlich aber mit 6:3, 6:4 durchsetzte.

Damit stand er im Endspiel gegen den topgesetzten Herbert Althaus aus Hamburg. Hier hatte sich Mahler eine Menge vorgenommen, hatte seinen langjährigen Doppelpartner erst Anfang des Monats in einen dritten Satz gezwungen. Dazu hätte es allerdings weiterhin heißen Wetters bedurft. Da es aber nass und kühl wurde, waren die Bälle schwerer, Mahler konnte keinen Druck entwickeln. „So erläuft er jeden Ball“, weiß er um die Stärken von Althaus, dem er mit 1:6, 2:6 unterlag.

Im Doppel machten die beiden Finalisten wie schon seit elf Jahren gemeinsame Sache. Sie waren nicht zu stoppen, siegten gegen Jakob (Breisig)/Lotz (Giengen) 6:0, 6:1, gegen Loibl (Hamburg)/Wirtz (München) 6:1, 6:0 und im Finale gegen Schlüter (Arnsberg)/Mathiak (Hamm) mit 6:0, 6:2. dw

Unter Top-Ten in der neuen Weltrangliste

Alassio – Bei den 50. Internationalen Tennismeisterschaften von Italien in Alassio an der ligurischen Riviera hat Wilfried Mahler von BW Soest in der Altersklasse 85 den Sieg davongetragen.

Wenige Wochen nach seinem Erfolg im französischen Menton sah es zunächst nicht nach einem weiteren Erfolg des früheren Blau-Weiß-Präsidenten aus, denn er reiste mit einer dicken Erkältung an. Die Mittelmeer-Sonne aber ließ ihn genesen, zudem hatte Mahler einen Tag mehr Pause, da sein italienischer Viertelfinal-Konkurrent verletzungsbedingt absagen musste. So kam der Soester direkt ins Halbfinale gegen den Franzosen Ancel, den er trotz vieler Spiele über Einstand mit 6:1, 6:0 bezwang.

Tags darauf stand er im Finale dem Münchner Werner Marx gegenüber, dem er den ersten Satz mit 6:4 abnahm. Danach aber schien Mahler stehend k.o.. „Meine Frau meinte, ich hätte mich bewegt wie eine Schnecke“, erzählte der 84-Jährige, der seine ganze Familie als Unterstützung bei sich hatte. Mit 1:4 und 2:5 lag er schon zurück, wechselte aber die Bespannung und traf plötzlich jeden Ball. Mit sechs Spielgewinnen holte er noch mit 7:5 den zweiten Satz und damit das Match. „Damit habe ich mein Saisonziel schon erreicht, in der Weltrangliste unter die Top Ten zu kommen“, erläuterte Mahler seinen Sprung auf Platz sieben in der ITF-Liste. dw

Wilfried Mahler (l.) gewann das Finale in Frankreich knapp. FOTO: MAHLER

Wilfried Mahler schlägt den Weltmeister

Menton – Wilfried Mahler von BW Soest gelang bei seinem ersten Freiluftturnier in diesem Jahr ein sensationeller Erfolg. In Menton an der französischen Mittelmeerküste landete er einen Turniersieg, setzte sich dabei im Endspiel der Altersklasse 85 gegen Weltmeister Henri Crutchet aus dem französischen Baskenland mit 6:2, 6:1 durch. Zuvor hatte der Blau-Weiße den Italiener Giampietro Battaglia und den Spanier Juan Valls-Vidal mit jeweils nur einem abgegebenen Spielen in je zwei Sätzen abgefertigt. „So etwas habe ich noch nie erlebt“, war Mahler ganz begeistert von seiner Frühform. So hatte er in 20 Jahren zuvor noch nie gegen Crutchet gewonnen. dw

Wilfried Mahler (rechts) schlug Weltmeister Henri Crutchet. FOTO: MAHLER

LEUTE, LEUTE

Wilfried Mahler aus Soest ist in Essen zum zwölften Mal Deutscher Meister im Tennis-Doppel geworden. In der Altersklasse Herren 85 siegte er in der Halle gemeinsam mit seinem Partner Herbert Althaus. Im ersten Spiel, das gleichzeitig auch das Halbfinale war, setzten sie sich mit 6:0, 6:0 durch, im Finale gewannen sie mit 6:4, 6:0. pm

Mahler mit Platz zwei zufrieden

Essen – Wilfried Mahler vom Tennisclub Blau-Weiß Soest feierte in Essen bei den German Open den zweiten Platz in seiner Altersklasse Herren 85. Sieben Spieler bewarben sich beim Turnier der Kategorie A – der höchsten bei den Oldies – auf der ETuF-Anlage um den Sieg.

In seiner Gruppe gewann Mahler gegen Helmut Lotz mit 6:1, 6:1, gegen den Neuseeländer Ashley Wilson mit 6:0, 6:4 sowie gegen Horst Schmütsch mit 6:3, 6:2. Im Finale traf er auf seinen Doppelpartner und alten Rivalen Herbert Althaus, der kurz zuvor ohne Satzverlust die Europameisterschaft gewonnen hatte. „Gegen den Europameister erst im Champions-Tiebreak zu verlieren, ist schon etwas Besonderes“, war Mahler trotz einer 5:7, 6:2, 4:10-Niederlage völlig zufrieden.

Zusammen mit Einzel-Sieger Herbert Althaus gewann Wilfried Mahler den Titel im Doppel. In einer Runde „Jeder gegen Jeden“ gab es Siege gegen Schmütsch/Wilson (6:3, 6:0) und Lotz/Pötter (6:1, 6:1). ru

Wilfried Mahler von Blau-Weiß Soest freute sich über seinen zweiten Platz bei den German Open im Einzel. Im Doppel feierte er mit Herbert Althaus sogar den Sieg. FOTO: MAHLER

Ihr Wegbegleiter für Wachstum und Stabilität im Vermögensaufbau

VERMÖGENSVERWALTUNG "TOP MANAGER"

HAMBURGER VERMÖGEN

Vermögensverwalter der Netfonds Gruppe

Ihr Ansprechpartner vor Ort:

Haake Wirtschafts Beratung GmbH & Co.KG

Diplom-Volkswirt Rolf Haake

Behlmerweg 7

59494 Soest

Fon/Fax: (02921) 62898 / 62818

E-Mail: info@hwb-soest.de

Willi Pielsticker mit bester Bilanz beim Senioren-Doppelturnier in Ruthemeyer-Halle

20 Jahre lang trafen sich Tennisfreunde vom SuS Günne und von BW Soest zum gemeinsamen Turnier in der Ruthemeyer-Tennishalle in Soest. Nach dem Aus der Abteilung in Günne hat das Turnier einen Nachfolger gefunden. 16 Aktive spielten am Samstag beim Senioren-Doppelturnier unter der Leitung von Organisator Wilhelm Brinkkötter. 16 Teilnehmer aus 13 Vereinen aus Soest und Umgebung starteten. „Alles gestandene Turnierspieler, der jüngste 68, der älteste 84“, berichtet Brinkkötter. Und das wichtigste: „Es war ein tolles Turnier, das allen Spaß gemacht hat.“ Alle Akteure bestritten drei Spiele (à 40 Minuten) mit wechselnden Partnern. Zwei Spieler gewannen dabei jeweils ihre drei Spiele. Die beste Spielbilanz wies dabei Willi Pielsticker vom TuS Belecke auf (24:8). Damit gewann er vor dem ebenfalls dreimal erfolgreich Ulrich Mertens (ehemals SuS Günne) mit 21:10 Spielen. Fünf Spieler kommen auf eine 2:1-Bilanz. Ein Wiedersehen mit vielen Spielern gibt es schon am 3. Mai, wenn der Enser TC zum 53. Seniorentreff lädt. Los geht es um 11 Uhr auf der Tennis-Anlage in Ense-Niederense. FOTO: HOFFMANN

sekrowest®
Containerdienst · Entsorgung · Recycling

Alter Elfser Weg 8
D-59494 Soest
Telefon (0 29 21) 981 77 26

... wirtschaftlich managen

Ganz in Ihrer Nähe

Volkswagen · Nutzfahrzeuge · ŠKODA · SEAT · Audi Service

RK Autowelt Werl GmbH
Soester Straße 50 · 59457 Werl · Tel. 0 29 22 / 87 79 90

RK Autowelt Rinke & Knipps GmbH
Thomätor 12 · 59494 Soest · Tel. 0 29 21 / 36 53-0

RK Autowelt Ennigerloh GmbH
Neubeckumer Str. 150 · 59320 Ennigerloh · Tel. 0 25 25 / 93 100

RK Autowelt Belda GmbH
Lanfer 65 · 59581 Warstein · Tel. 0 29 02 / 80 81-0

RK Autowelt Belda Werl GmbH
Soester Str. 52 · 59457 Werl · Tel. 0 29 22 / 87 84 83-0

www.rk-autowelt.de

RK autowelt
Ihr Auto – Unsere Welt

Wir kümmern uns um Ihre Versicherungs- und Finanz-fragen!

LVM-Versicherungsagentur
José Pimenta
Brunowall 13
59494 Soest
Telefon 02921 943390
info@pimenta.lvm.de

LVM VERSICHERUNG

Petra Rieker siegreich beim Damen-Doppelturnier des TC Blau-Weiß Soest

Das Damen-Doppelturnier von BW Soest ging unter der Leitung von Jutta Gierse und Karin Erpelding über die Bühne, nachdem sie diese Aufgabe von Ulla Pawlowski übernommen haben. 16 Damen beteiligten sich. Siegreich war nach drei gewerteten Matches, die jeweils 35 Minuten dauerten, Petra Rieker (21 Spiele) vor Eva Guth (19) und den gleichauf drittplatzierten Sabine Oudendijk und Ingrid Wilsenack (je 18). FOTO: WILMS

Die hohe Kunst der Schmuckfertigung.

Aus den edelsten Metallen der Welt geschaffen
um zu verzaubern und zu begeistern.
Platin und Gold mit Diamanten und Edelsteinen.
Einzigartig, außergewöhnlich
- für den höchsten Anspruch.

SCHINDLER
SCHMUCK
ENTWURF · FERTIGUNG · INTERNATIONAL AUSGEZEICHNET

Partner der Platingilde
PLATIN
PURE · RARE · ETERNAL

GOLD- UND PLATINSCHMIEDE
SCHMUCKMANUFAKTUR
BLEICHERGASSE 1 · 59494 SOEST
TEL. +49(0)2921-16484
WWW.SCHINDLERSOEST.DE

100% WESTFÄLISCH genießen

Wir heißen Sie herzlich Willkommen

Im wilden Mann

Hotel Restaurant Café Bierstube

Markt 11 59494 Soest
Telefon 0 29 21 / 1 50 71 Fax 1 72 80
E-mail: hotel@im-wilden-mann.com
Internet: www.im-wilden-mann.com

Lassen Sie sich das ganze Jahr über
mit leckeren Gerichten von uns verwöhnen.

Gerne richten wir auch Ihre privaten oder geschäftlichen Feierlichkeiten aus. Hierzu stehen Ihnen Räumlichkeiten im neuen Glanz für bis zu 180 Personen zur Verfügung. Für eventuelle Fragen stehen Ihnen unsere Mitarbeiter jederzeit gern zur Seite.

Ihr Wilde Mann Team

Nicht gespielt beim TC Blau-Weiß, aber doch gesammelt für die Jürgen-Wahn-Stiftung

Die Tennisbälle flogen zwar nicht übers Netz. Das Wetter machte den Organisatoren einen Strich durch die Rechnung. Das 17. Benefizturnier des TC Blau-Weiß Soest brachte für den guten Zweck gleichwohl eine stattliche Summe von 705 Euro, die von 22 Anwesenden gespendet wurden.
Sie kommt der Jürgen-Wahn-Stiftung zugute, deren Vertreter Klaus Dehnert sich überaus zufrieden zeigte. „Es gab zwar keinen Sieger auf dem Platz, doch die Jürgen-Wahn-Stiftung war der Gewinner", fasste Organisator Wilhelm Brinkkötter zusammen.
Die Jürgen-Wahn-Stiftung nutzt den Erlös für die Unterstützung eines Projekts im nördlichen Togo, wo Kinder mit Schulmaterial, Kleidung usw. versorgt werden. Für die Grundschulkinder kommt die Schulspeisung hinzu. DW/FOTO: DAHM

Apolda siegt zum neunten Mal

TENNIS Besonderes Turnier beim TC Blau-Weiß Soest

Soest – Als die Mauer fiel vor drei Jahrzehnten, war es Horst Scholz ein großes Anliegen, seine alte Heimat und sein neues Zuhause zusammenzubringen. So knüpfte der Tenniscrack des TC Blau-Weiß Soest Kontakte nach Apolda in Thüringen, wo er seine Schulzeit verbracht hat. Daraus wuchs eine Verbindung, die über die Jahrzehnte gepflegt und vertieft wurde und immer noch hält, obwohl Gründervater Horst Scholz vor zwei Jahren gestorben ist.

Am Wochenende waren die Bördestädter Gastgeber des alljährlich stattfindenden Tennisturniers. Dabei traten neben den Hausherren und dem TV Apolda auch die Cracks des TV Warendorf ans Netz. Der TC Meschede musste wegen Personalproblemen kurzfristig absagen. Je zwei Doppelpaarungen wurden aufgeboten, so dass es zu je zwei Matches zwischen den Mannschaften kam.

Dabei behielten die Gäste aus Thüringen klar die Oberhand. Alle vier Matches wurden von Apolda gewonnen, in dessen Reihen mit Volker Hensger und Hartmut Geithe zwei Akteure mitmischten, die schon vor 30 Jahren dabei waren. Platz zwei ging an BW Soest. Peter Behrend und Klaus Birkelbach landeten ebenso einen Sieg gegen Warendorf wie Helmuth Jung und Wilhelm Brinkkötter – Letztgenannter gehört auch zu den Mitstreitern der ersten Stunde.

Apolda gewann damit zum neunten Mal das Turnier, bei dem Meschede mit zwölf Erfolgen Rekordgewinner bleibt. Warendorf hat bislang fünfmal gewonnen, Soest viermal.

Die angenehme Atmosphäre auf der Clubanlage am Stadtpark, wo die Tennis-Oldies von Daniel Matyasz bewirtet wurden, ließ in den Reihen der Teilnehmer den Wunsch aufkommen, die Turnierreihe nicht einschlafen zu lassen. Im April 2020 werden sich die Vereinsvertreter abstimmen, ob im nächsten Sommer in Apolda die nächste Runde laufen kann. dw

Die Tennis-Oldies trafen sich beim TC BW Soest – und hatten viel Freude. FOTO: WILMS

Der jüngste Starter war der Sieger

TENNIS Werner Rosenbaum gewann das Turnier beim 49. Seniorentreff

ENSE ▪ Der jüngste Teilnehmer im Starterfeld krönte sich beim 49. Seniorentreff zum Sieger: Der 67-jährige Werner Rosenbaum (Enser TC) gewann drei von vier Spielen. Auch der Zweitplatzierte Klaus Birkelbach (BW Soest) gewann drei Spiele, wies aber eine schlechtere Satzbilanz auf.

Auf der Tennisanlage in Niederense haben sich 15 Senioren aus neun Vereinen gemessen. Spielleiter Wilhelm Brinkkötter hatte die Paarungen so ausgeglichen aufgestellt, dass kein Spieler in der Lage war alle Spiele zu gewinnen. Am Ende musste gar ein Entscheidungsmatch gespielt werden. Jeder Spieler musste drei Langsätze bis neun absolvieren. Spielleiter Brinkkötter lobte die Organisatoren Friedhelm Schildheuer und Helmuth Jung, die für eine rundum gelungene Veranstaltung sorgten. Hinter Birkelbach landete Erhard Schiffner (TV Espelkamp-Mittwald) auf Platz drei. Weiter geht es für die Tennis-Senioren am 25. Mai mit der Jubiläumsausgabe, dem 50. Seniorentreff, auf der Anlage von Blau-Weiß Soest. ▪ **ths**

Die Teilnehmer des 49. Seniorentreff lieferten sich auf der Tennisanlage in Niederense spannende Spiele. ▪ Foto: Hinne-Schneider

14 gemütliche Hotelzimmer
1 Gästehaus
3 Gäste-Appartements

Historisches Hotel und Restaurant

Pilgrim-Haus

seit 1304

Ältester Gasthof Westfalens

Alle Sinne Werden satt.

Für Ihre privaten oder geschäftlichen Feierlichkeiten, bieten wir Räumlichkeiten von 10-140 Personen. Nutzen Sie auch unseren Catering-Service - gern liefern wir zu Ihnen nach Hause!

Unsere Öffnungszeiten:

Hotel: 7.00 Uhr – 24.00 Uhr • Küche: Tägl. 12.00 – 14.00 und 17.30 Uhr – 22.30 Uhr

Soest, Jakobistraße 75 • Tel. 02921 1828 • www.pilgrimhaus.de

TENNISSAISONTURNIER FÜR ALLE

JEDER gegen JEDEN

Teilnahmeberechtigt: (alle Spielklassen und Hobbyspieler)

Damen
Herren

Spielmodus:

Jeder Spieler erhält eine Liste mit allen Teilnehmern, sowie deren Telefonnummer. Individuell könnt ihr so selber die Spieltermine mit euren Gegnern absprechen. Gegen jeden Teilnehmer wird ein Spiel durchgeführt und das Ergebnis in der Liste eingetragen.

Gespielt wird auf 2 Gewinnsätze. Der 3. Satz wird als Champions Tiebreak bis 10 ausgespielt.

Die Turnierteilnehmer werden gebeten, bei Platzbelegung das Feld zusätzlich mit dem Turnierschild zu kennzeichnen

Termine:

Anmeldeschluss für das Turnier: 20.Mai 2020

Abgabe der Ergebnislisten: 1.September 2020

Die Siegerehrung findet im Rahmen des Saisonabschlusstages statt.

Anmeldung bevorzugt über den Aushang im Club oder Karin Erpelding : 0176 20439996

weitere Ansprechpartnerin: Ulla Moehring - 0176 39306765

SOCIAL TENNIS
Jede Woche
2020

Spielertreff zum Einzel, Doppel, Mixed-Doppel

Alle Spielstärken und Altersklassen

Rotation der Partner und Gegner

Ideal zum Kennenlernen neuer Spielpartner

Spieltermine

Freitags: 18:00 - open end

Auf Platz 4 und 3

Ein späterer Einstieg ist jederzeit möglich.

Der Freitagstermin ist ideal dafür geeignet die Arbeitswoche in netter Runde , viel Spielspaß und anschließendem Umtrunk abzuschließen und gut gelaunt ins Wochenende zu starten.

Anmeldung nicht erforderlich

Ansprechpartner:
Karin Erpelding :0176 20439996
Ulla Moehring : 0176 39306765

Bäuerlein
TISCHLEREI & BAUSANIERUNG
Fachbetrieb für Baudenkmalpflege, Altbausanierung, Fachwerk & Lehmbau
Mobil: 0179 / 1 44 44 13
Fax: 029 21 / 33 94 332
www.tischlerei-baeuerlein.de
info@tischlerei-baeuerlein.de

GESUNDHEITSSPORT MIT

RehaVitalisPlus e.V.

... einfach gesund werden

Leiden Sie unter Beschwerden der körperlichen Funktion?

z. B. unter HWS-LWS-Syndrom, Bandscheibenvorwölbung, Arthrose, Osteoporose, Muskel-Dysbalance, Adipositas, etc.

Rehabilitationssport kann helfen!

50 Gymnastikstunden in einer Gruppe vom Arzt verordnet und von der Krankenkasse bezahlt.

Melden Sie sich bei uns und lassen Sie sich unverbindlich beraten.

DEUTSCHES INSTITUT FÜR SERVICE-QUALITÄT GmbH & Co. KG
1. PLATZ INJOY Testsieger Fitness-Studios
TEST Jan. 2018
Gesamtprädikat: „Empfehlenswerter Testsieger seit 2010"
www.disq.de
Preisverleihungen unter
ntv

Offizielle Trainingsstätte von RehaVitalisPlus e.V. in Ihrer Nähe:

Fühl Dich NEU

INJOY
INTERNATIONAL SPORTS- & WELLNESSCLUBS

Elfser Weg 14 · Soest · 0 29 21/7 62 00
www.injoy-soest.de · info@injoy-soest.de

ANZEIGE

Rehasport mit RehaVitalisPlus e.V. im INJOY Soest

Ärzte verordnen budgetneutral 50 Gymnastikstunden und Patienten erhalten die Kostenübernahme von ihrer Krankenkasse

Soest. Der RehaVitalisPlus e.V. und der Fitnessclub INJOY Soest haben gute Nachrichten für Menschen mit schmerzhaften Bewegungseinschränkungen: Ab Oktober 2018, besteht in den Räumlichkeiten des INJOY Soest die Möglichkeit, im dort ansässigen Verein RehaVitalisPlus e.V., an ärztlich verordnetem Rehabilitationssport teilzunehmen.

Der Verein bedient sich an den hervorragenden räumlichen und gerätetechnischen Vorrausetzungen des modernen Fitness- und Gesundheitszentrums in Soest. Hier wird der Rehasportler individuell beraten und während der Rehasportmaßnahme konsequent betreut und begleitet. Das Gymnastiktraining in Gruppen richtet sich an alle, die u.a. Probleme mit ihrem Stütz- und Bewegungsapparat haben, z.B. unter HWS- LWS- Syndrom, Arthrose, Bandscheibenvorfall, Muskuläre Dysbalance, usw. leiden. Das gemeinschaftliche Training fördert den Behandlungserfolg und verstärkt die Mobilität immens.

Für Ärzte ist Rehabilitationssport ebenfalls eine interessante Ergänzung des eigenen Therapieangebotes. Viele Ärzte wollen Ihre Patienten motivieren, sich mehr zu bewegen und suchen deshalb nach Möglichkeiten Sport & Training zu verordnen. Die Möglichkeiten innerhalb des Budgets, sind jedoch eingeschränkt. Rehabilitationssport dagegen, ist nicht budgetiert und kann somit beliebig vielen Patienten verordnet werden. Gerade in der heutigen Zeit, ist dieser Gesichtspunkt für viele Mediziner ein hochinteressanter Aspekt.

Rehasport kann und darf von jedem niedergelassenem Arzt verordnet werden. Die Kosten für 50 Trainingseinheiten in einem Zeitraum von maximal 18 Monaten werden dabei von den gesetzlichen Krankenkassen übernommen.

Wer am Rehasport interessiert ist und weitere Informationen erhalten möchte, wendet sich an INJOY Soest, Elfser Weg 14, 59494 Soest, Telefon 0 29 21 / 76 200.

Zuhause betreut leben

Ambulante Pflege

Haushaltshilfe

Geselligkeit

Beratung

59494 Soest

Lütgen Grandweg 3
Tel.: 029 21 - 37 60

www.zuhause-betreut-leben.de

59519 Möhnesee

Brückenstraße 1
Tel.: 029 24 - 87 99 662

www.zuhause-betreut-leben.de

Ein Angebot der Thomä-Residenz

Tennisfreunde freuen sich auf neue Halle

An Stelle der alten Ruthemeyer-Halle soll eine moderne gebaut werden

Soest – Freunde des aktiven Tennissports haben allen Grund, sich zu freuen und vorsorglich ihre Schläger neu bespannen zu lassen: Die Ruthemeyer-Tennishalle neben der Stadthalle wird abgerissen, an ihrer Stelle soll eine neue, moderne Halle entstehen. Im Jahr 2016 hatte die Stadt Halle und Grundstück gekauft.

„Die Stadt Soest stellt den vier Tennisvereinen Blau-Weiß Soest, Soester TV, TuS Ampen und TV Deiringsen das Grundstück der alten Ruthemeyer-Halle für einen Ersatzneubau zur Verfügung. Diese Entscheidung hat der Rat in seiner jüngsten Ratssitzung Ende Februar beschlossen", erklärte Bürgermeister Eckhard Ruthemeyer. Hintergrund ist, dass das Land im Rahmen des Förderprogramms „Moderne Sportstätte 2022" Fördergelder bereit stellt. Der Bau der neuen Halle würde rund 900 000 Euro kosten, 350 000 würden vom Land kommen. Die restliche Summe fließen aus Eigenmitteln der Vereine sowie den Nutzungsgebühren für die Halle. Nach dem Ratsbeschluss ist der Weg für die Vereine frei, Fördergelder beim Land zu beantragen.

Sie freuen sich über die neue Tennishalle: Christian Lange und Hans Kanne (beide STV), Rainer Hannß (TuS Ampen), Thomas Nübel (Bildung und Sport), Wilfried Mahler und Thomas Johann (beide TC Blau-Weiß), Rainer Brügger (Stadtsportverband), Eckhard Ruthemeyer, Jürgen Schulte (TV Deiringsen), Peter Wapelhorst. FOTO: DAHM

Geplant ist, mit den Abrissarbeiten der Halle nach der kommenden Wintersaison Anfang Mai 2021 zu beginnen und die neue Halle zügig zu bauen, so dass der Spielbeginn im Herbst 2021 bestenfalls wieder aufgenommen werden kann. Die neue Halle soll drei turnierfähige Plätze statt der bisherigen zwei Plätze bekommen. Außerdem entstehen neue Umkleiden und Aufenthaltsräume.

Ruthemeyer: „Die alte Tennishalle ist sichtbar in die Jahre gekommen, durch die neue Halle ist ein Ganzjahresbetrieb sichergestellt. Der Bedarf ist groß." Der Bürgermeister dankte allen Beteiligten und lobte die gute Zusammenarbeit zwischen den Vereinen, der Verwaltung und dem Stadt- und Kreissportbund.

Im Namen der Tennisvereine bedankte sich Wilfried Mahler vom TC Blau-Weiß für das städtische Engagement für den Tennissport. „Wir danken der Stadt, dass das möglich ist." agu

„Sensationell" und „in vielfacher Hinsicht unvergesslich"

ERINNERT IHR EUCH NOCH? Lemke und Loer 2005 mit den Herren von BW Soest Westfalenmeister / Gegner rastete aus

Soest – Mehrmals wurden die Herren des Tennisclubs Blau-Weiß Soest Meister der Westfalenliga – sowohl im Sommer als auch im Winter. Doch an einen Titelgewinn erinnern sich die Siegertypen Max Loer und Florian Lemke besonders gern zurück. „Da kriege ich heute noch Gänsehaut", sagt Loer, wenn er auf den 25. Juni 2005 zurückblickt. Damals gewann die Mannschaft am vorletzten Spieltag der Sandplatzsaison beim Dortmunder Tennisklub Rot-Weiß 98 hauchdünn mit 5:4 und machte damit Platz eins im Klassement perfekt. Der Anzeiger titelte: „Westfälische Tenniskrone in Soest".

Noch immer bei BW: Florian Lemke heute. FOTO: HOFFMANN

Gerade mal 21 war Florian Lemke beim Titelgewinn. FOTO: WILMS

Gegner beschimpfte den Schiedsrichter

„Das ist in vielfacher Hinsicht unvergesslich", sagt Lemke, damals 21 und heute 36 Jahre alt, und spricht von einem Spiel Marke „once in a lifetime". Er musste sich im Einzel einem früheren polnischen Davis-Cup-Spieler zwar deutlich mit 2:6, 2:6 geschlagen geben, dafür sorgte er im Doppel an der Seite von Loer für die Entscheidung. Beim Stand von 6:2, 6:5 und 40:30 für die Soester leistete sich Niculae, Mannschaftsführer und Trainer beim DTK Rot-Weiß, einen Ausraster. Der Rumäne beschimpfte Oberschiedsrichter Heinz Braasch, den Vater des ehemaligen Tennis-Profis Karsten Braasch, als „Arschloch". „Er wurde aufs Übelste beschimpft", sagt Lemke, der seit fast 20 Jahren im Verein ist.

Der junge Max Loer bei der Vorhand. FOTO: WILMS

Handball statt Tennis: Max Loer im Trikot des STV. FOTO: MÜLLER

Das Besondere an der damaligen Mannschaft: „Wir waren fast alle Jahrgang 1984 und alle aus Westfalen", so Lemke. Neben ihm und Loer waren Jörg Bornemann und André Begemann 2005 mit dabei. Außerdem schlugen Dieter Koch, German Cerezo und Victor Trotzko beim „Riesentraditionsklub" (Lemke) in Dortmund für BW Soest auf.

Auch Loer, zurzeit Trainer des Handball-Oberligisten Soester TV, hat in seiner Laufbahn viele Tennis-Matches auf gehobenem Niveau bestritten, aber das im Juni 2005 sei ein einschneidendes gewesen. „Rückblickend war es eins meiner schönsten Spiele. Es gab enorm viel Spannung, die Emotionen kochten über und die Situation drohte zu eskalieren", erinnert sich der 35-Jährige, dass sich sein Gegner im Doppel nicht im Griff hatte. „Der Sieg war sensationell für unsere Truppe, wir haben den großen Favoriten geärgert."

Die Soester, die später sogar an der Aufstiegsrunde zur 2. Bundesliga teilnahmen, bestachen laut Loer vor allem durch ihren Teamgeist. Trainer war Peter Osthoff, auch der damalige 1. Vorsitzende Wilfried Mahler habe großen Anteil am Erfolg gehabt.

Freundschaften sind damals entstanden

„Aus der Zeit sind ganz enge Freundschaften hervorgegangen", betont Lemke. Loer zählt zu seinen besten Kumpels, auch Begemann, den es in den Frankfurter Raum verschlagen hat, sei ein sehr guter Freund. Zu den anderen bestünden vereinzelt Kontakte. Lemke kämpft auch heute, 15 Jahre nach dem Triumph in Dortmund, noch für BW Soest um Spiel, Satz und Sieg. Lemke ist Mannschaftsführer der Herren, die in der Winterhallenrunde ungeschlagen Tabellenzweiter hinter dem 1. TC Hiltrup wurden, den Aufstieg in die Westfalenliga damit knapp verpassten und auch in der Sandplatzsaison in der Verbandsliga aufschlagen werden. mak

Der Maulwurf

Andreas Georg-Schäfer
Martin-Opitz-Strasse 3a
59494 Soest
Tel.: 02921-75233
E-Mail: maulwurf-gartenbau@t-online.de

GARTEN- & LANDSCHAFTSBAU

**Wir spielen zwar kein Tennis, können Ihnen aber helfen,
dass Ihre Grünanlage nicht ins Aus gerät und unterstützen Sie bei allen Arbeiten rund um Ihr Grün:**

-Baum- und Strauchschnitt, Baumfällungen
-Grünpflege, regelmässig oder auch nur bei einmaligen Bedarf
-Pflaster- und Natursteinarbeiten
-Erdarbeiten
-Zaunbau und vieles mehr

...und wenn nichts mehr grün ist,
übernehmen wir auch Ihren Winterdienst !

Treffpunkt des guten Geschmacks

Metzgerei HALFMANN

- **Metzgerei**
- **Party-Service & Catering**
- **Fachliche Beratung**
- **Qualität & Frische**

Sigefriedwall 21 · 59494 Soest · Telefon (0 29 21) 1 32 95 · halfmann-soest@t-online.de

---

Öffnungszeiten:
Mo-Fr 9.00 - 18.30 Uhr
Sa 9.00 - 16.00 Uhr

Grandweg 15
59494 Soest
Tel.: 02921/13956
Fax: 02921/31299

www.kunsthandlung-streiter.de

KUNSTHANDLUNG STREITER

Felix Kurth
Inhaber

Sportlerehrung Stadt Soest

48 Soester Sportler bekamen für ihre besonderen Leistungen im vergangenen Jahr die Sportplakette der Stadt. FOTOS: MORITZ

Tennis-Talent träumt von Australian Open

Wenn sich die besten Sportler der Stadt einmal im Jahr zur Ehrung im Soester Rathaus treffen, gibt es traditionell viel Applaus, meist selbstbewusste Ankündigungen und manchmal auch das ein oder andere Versprechen.

VON SEBASTIAN MORITZ

Soest – Sie waren gekommen, um zurückzublicken. Und der Blick auf das vergangene Soester Sportjahr ist beeindruckend: Von Landesmeistern bis zu Europäischen Titelträgern hat die Stadt viele überregional und sogar international erfolgreiche Athleten in ihren Reihen. 48 von ihnen bekamen am Samstag bei der Sportlerehrung im Blauen Saal des Rathauses zuerst reichlich Applaus und dann die Sportplakette der Stadt. Darauf folgten große sportliche Träume und selbstbewusste Ankündigungen, denn ausruhen möchte sich kaum jemand auf seinen Erfolgen.

Da ist etwa der zwölfjährige Tennisspieler Max Schönhaus (TC Blau-Weiß Soest), der im vergangenen Jahr NRW-Meister wurde, aber eigentlich von den Australian Open träumt. Oder der Soester Hochspringer Falk Wendrich (LAZ), der im vergangenen Jahr Deutscher Vizemeister wurde und nun selbstbewusst ankündigte: „Ich weiß, dass ich das Potenzial für die Olympischen Spiele habe."

Und, wer einmal so im Mittelpunkt steht, kann mit geschickt platzierten Wünschen auch das ein oder andere Versprechen mit nach Hause nehmen. So die Schüler Soester Petri-Grundschule, die im vergangenen Jahr den ersten Platz bei der NRW-Schulmeisterschaft im Tischtennis belegten und sich nun eine sechste Tischtennisplatte für den Schulhof wünschen. „Wenn euer Schulleiter Volker Wilmes einen Platz auf dem Schulhof findet, dann machen wir das möglich", versprach Bürgermeister Eckhard Ruthemeyer den erfolgreichen Schülern.

Wie auf dem Schulhof: Die Tischtennisspieler der Petri-Schule demonstrierten ihr Können beim Rundlauf.

Und er kündigte weitere Investitionen an. „Wir werden nicht drumherum kommen, in den nächsten fünf Jahren den Kunstrasen am Ardey in Angriff zu nehmen", so Ruthemeyer mit Blick auf die Heimat des Spielvereins Westfalia Soest und des Soester Hockey-Clubs. Und auch die Kunststoffbahn nebenan müsse man im Blick behalten, um den hohen Standard zu erhalten. Weitere bevorstehende Großprojekte seien die Tennishalle am Jahnstadion und die neue Sporthalle des Börde-Berufskollegs, die zwar eine Kreis-Einrichtung ist, gleichwohl aber den Soester Sportlern zu Gute kommt.

Und die werden sich auch in diesem Jahr wieder ins Zeug legen, um sich mit herausragenden Leistungen für die Ehrung im Rathaus zu empfehlen. Die ist in Soest zwar seit vielen Jahren Tradition, aber längst nicht selbstverständlich, wie Wilfried Mahler, Soester Tennis-Urgestein und Dauergast der Sportlerehrung, anmerkte. „Ich bin viel im Sport unterwegs, diese Ehrung bei uns in Soest ist aber etwas ganz Besonderes, da beneiden uns viele Sportler in anderen Städten drum", so der Sportler aus den Reihen des TC Blau-Weiß Soest.

Galerie im Internet
www.soester-anzeiger.de

Klare Regeln

Wer bei der Sportlerehrung ausgezeichnet wird, ist in der städtischen Sportförderrichtlinie eindeutig geregelt. Nötig sind: Platz eins bis sechs bei einer Deutschen Meisterschaft, Platz eins bis drei bei einer Westdeutschen- oder NRW-Meisterschaft, Platz eins bei einer Westfalenmeisterschaft, Platz eins bis drei bei Wettkämpfen, die einer DM unmittelbar vorangehen oder bei DM-Qualifikationswettkämpfen.

> **„Diese Ehrung ist etwas Besonderes, da beneiden uns viele Sportler in anderen Städten drum.**
>
> Wilfried Mahler
> Tennisclub Blau-Weiß Soest

Sportlerehrung in Werl

Urkunden und Plaketten gab es für die Einzelsportler (von links) Holger Schnarre, Heidrun Mey, Luc Perdieus, Alessio Murrone und Tobias Klappert.

STEPHANIE PIPKE

STEUERBERATERIN UND WIRTSCHAFTSPRÜFERIN

59494 Soest
Freiligrathwall 33
Telefon (0 29 21) 373-0
Telefax (0 29 21) 373-100
Email: Soest@pipke.de

10117 Berlin
Am Kupfergraben 6
Telefon (030) 288 848 90
Telefax (030) 288 848 999
Email: Berlin@pipke.de

„Mit seiner Hilfe fünfmal Westfalenmeister geworden“

„Es ist ein toller Erfolg, bei einem Grand-Slam-Turnier unter den letzten 32 Spielern zu stehen!“ Wilhelm Brinkkötter, Tennis-„Oldie“ bei Blau-Weiß Soest, verfolgt in diesen Tagen besonders genau die Leistungen von Jan-Lennard Struff beim Turnier in Wimbledon. Dieser schied allerdings gestern Abend gegen den Schweizer und achtfachen Wimbledonsieger Roger Federer aus (3:6, 5:7, 2:6).

Brinkkötter hat sich daran erinnert, dass der Warsteiner in jungen Jahren auch lange für den Club vom Stadtpark aufgeschlagen hat, dabei auch vom Soester Peter Osthoff trainiert worden ist.

„Mit seiner Hilfe sind wir mindestens fünfmal Westfalenmeister auf dem Feld und in der Halle geworden“, erinnert sich Brinkkötter zurück. „Dass Jan-Lennard Struff einmal weit kommen würde, war damals schon abzusehen“, so der Soester, „da sind wir schon ein bisschen stolz“, spricht er für den ganzen Verein.

Unser Foto zeigt die BW-Herrenmannschaft von vor genau zehn Jahren mit (von links) Florian Lemke, Marcel Walkowiak, Jens Hörmann, Florian Stephan, Viktor Trotzko, Max Loer, Jan-Lennard Struff, Jörg Bornemann und Holger Schäfers. ▪ Foto: BW Soest

Skatturnier

19 Skat-Freunde starteten beim Turnier der Tennis-Oldies vom TC BW Soest.

„18, 20, nur nicht passen": Seit 1991 spielen die Tennis-Asse regelmäßig Skat. FOTO: LURSE

Bridgeturnier Karfreitag

Das nun schon traditionelle Karfreitags-Bridgeturnier von Ulla Pawlowski fand wieder regen Anklang. So gab es nicht nur für die Siegerinnen (siehe Foto) Osterüberraschungen, sondern auch für alle Teilnehmerinnen.

Bieten, Reizen, Passen muß gelernt sein. Bitte melden, wer dieses Spiel erlernen möchte

Unter der Aktion Deutschland spielt Tennis starteten wir am 1.Mai 2019 mit Spaß und Spiel in die Saison. Danke an unser Trainerteam für die tolle Vorbereitung

BLUMEN

Claudia Nübel

Im Rewe-Center Stolper
Clevische Straße 12
59494 Soest

Telefon (0 29 21) 46 16
Telefax (0 29 21) 46 44

Thomas Johann neuer Vorsitzender bei TC Blau-Weiß

Soest – Bei der Mitgliederversammlung des Tennisclubs Blau-Weiß Soest wurde klar, dass wegen des Personalmangels keine Herren 55-2 Mannschaft aufgestellt werden kann. Außerdem sollen künftig die Spielerinnen aus den Mannschaften Damen 40 und Damen 50 eine gemeinsame Mannschaft bilden.

Freuen darf sich der Verein über die steigenden Mitgliederzahlen im Jugendbereich. Während im Jahr 2018 fünf Mannschaften aufgestellt werden konnten, sind es dieses Jahr bereits acht Jugendmannschaften. Damit das auch so bleibt, werden neben dem Sport auch andere Aktivitäten mit den jungen Mitgliedern unternommen. Dazu gehört Minigolf spielen oder gemeinsames Bowlen. Zusätzlich wird es dieses Jahr in der zweiten Ferienwoche wieder ein Feriencamp geben. Noch vor dem offiziellen Saisonstart am 1. Mai sollen die Tennisplätze wieder hergerichtet werden. Dazu gehört das Aufhängen der Planen und das Aufhübschen des Walls. Zu dieser Arbeit sind die Mitglieder eingeladen, am 13. April vorbeizukommen und mitzuhelfen.

Bei der Mitgliederversammlung wurden nicht nur neue Vorstandsmitglieder gewählt, es konnten auch einige Anwesende geehrt werden. (Von links) Michael Reck, Andrè Zülsdorf, Karin Erpelding, Detlef Sonnten, Karin Pieper, Ulla Pawlowski, Rolf Haake, Bastian Porsch, Thomas Johann und Peter Trick FOTO: RICHTER

In den Reihen des Vorstandes erblickt man nach diesem Treffen neue Gesichter. Dr. Thomas Johann übernimmt das Amt des Vorsitzenden, und auch das Amt des zweiten Vorsitzenden ist mit Bastian Porsch neu besetzt. Dr. André Zülsdorff ist ab jetzt für die Öffentlichkeitsarbeit zuständig, und Karin Erpelding übernimmt die Leitung beim Breitensport.

Außerdem wurde Chiara Kampschulte als zweite Jugendwartin gewählt. Wiedergewählt wurden Rolf Haake als Geschäftsführer und Michael Reck als Schatzmeister. Außerdem bleiben Dr. Hans Otto Schulze Sportwart und Dagma Deubler Jugendwartin. Die Wahlen verliefen einvernehmlich.

Ausgezeichnet wurde Detlef Sonnten für seine 50-jährige Mitgliedschaft, für 25 Jahre wurden Dr. Birgit Verburg-Ochs und Rolf Haake geehrt. Außerdem wurden Ulla Pawlowski, Prof. Dr. Dirk Beckmann und Peter Trick für ihre langjährige Vorstandsarbeit und ihr Engagement geehrt. Hinzu kommen die Trainerinnen der Jugendmannschaften Katrin Kerstin, Karin Erpelding, Dagmar Deubler, Katja Rocholl und Cordula Mester. har

Den Blick auf die Zukunft gerichtet

Dr. Thomas Johann ist neuer Vorsitzender beim TC Blau-Weiß Soest

VON DIRK WILMS

Soest – Dr. Thomas Johann gibt sich keinerlei Illusionen hin. „Die Mitgliederzahlen werden langfristig rückläufig sein. Daher müssen wir den Verein umfangreich attraktivieren und zukunftsfest ausrichten“, schließt der neue Vorsitzende des Tennisclubs Blau-Weiß Soest aus der Altersstruktur des Traditionsvereins aus der Börde. Daher hat er mit seinem stark verjüngten Vorstandsteam ein dickes Paket an Aufgaben geschnürt, was in den kommenden Jahren zu schultern sein wird: „ Insbesondere vier große Themenfelder diskutieren wir momentan im Verein: Tennishallenneubau, Clubhaussanierung, Breitensport- und Jugendförderung.“

Für den gebürtigen Norddeutschen stehen die sportliche Entwicklung und die Erneuerung der Infrastruktur gleichermaßen auf der Agenda. So sieht der 40-Jährige den Bau einer Tennishalle in Soest ganz in der Nähe des Vereinsgeländes am Naugardenring als vordringliche Aufgabe. Die Errichtung einer Halle auf dem ehemaligen Strabag-Gelände nördlich der Bahn hält er für keine gute Lösung für seinen Verein, aber auch für den benachbarten STV.

„Wir müssen die Halle in die Nähe unserer Tennisplätze bekommen“, lautet sein Credo im Vorfeld anstehender Gespräche mit den Nachbarvereinen und mit der Stadt. Aus Sicht von Blau-Weiß sei dies umso wichtiger, als das Clubhaus in die Jahre gekommen ist. „Wir sind aktuell schuldenfrei und wollen und können nicht uns gleichzeitig an einem Hallenbau finanziell beteiligen und ein neues Clubhaus bauen.“

Daher wäre eine Tennishalle mit integriertem Clubhaus direkt an der alten B1 das Optimum, um eben auch im Winter das Clubleben aufrecht halten zu können. Derzeit liegt die Anlage wintertags brach; das Racket wird entweder in Sassendorf geschwungen oder in der alten Ruthemeyer-Tennishalle neben dem Jahnstadion. Deren Tage sind aber gezählt. Bis 2022 läuft der Betrieb dort maximal weiter.

Dr. Thomas Johann will die richtigen Weichen für die Zukunft des Tennisclubs BW Soest stellen. FOTO: WILMS

Neben dieser großen Aufgabe ist es Thomas Johann ein Herzensanliegen, die Jugendarbeit zu forcieren. In guten Gesprächen mit Trainer Florian Lemke sei über ein Leistungszentrum nachgedacht worden, das einen ganz wichtiger Baustein im Konzept der Attraktivierung des Vereins darstellt. „Wir werden uns in Richtung Breitensport entwickeln“, sieht Johann keine Perspektive für teuer bezahlte Topmannschaften bei den Damen und Herren.

Vielmehr sei es das Bestreben, mit einem qualifizierten Trainerteam junge Talente zu entwickeln. „Auch 15-Jährige können in der Verbandsliga spielen“, ist er aus eigener Erfahrung überzeugt. Bei den älteren Jahrgängen höherklassig zu spielen, steht diesem Konzept dabei nicht im Wege, freut sich der neue BW-Chef, dass etliche Mannschaften seines Vereins auf Verbandsebene vertreten sind.

Zur Person: Dr. Thomas Johann

Dr. Thomas Johann wuchs in **Büsum an der Nordsee** auf, hielt schon von Kindesbeinen an den Tennisschläger in der Hand. Nach dem Gewinn mehrerer Clubmeisterschaften auch bei älteren Jahrgängen war er schon als Jugendlicher Mitglied der Herrenmannschaft seines Vereins. Seine Eltern scheuten **keine Kosten und Mühen**, den talentierten Sprössling viermal die Woche zum Training nach Heide oder Kellinghusen zu fahren.

Mit der Abizeit aber war es vorbei mit der Tenniskarriere. Fast 25 Jahre lang verstaubte der Tennisschläger im Schrank, **Studium, Beruf und Familie standen im Vordergrund.** Nach Jobs in Hamburg und Köln verschlug es den jungen Vater vor zwei Jahren an den Möhnesee, stammt seine Frau Sarah doch aus Werl. In Arnsberg fand Thomas Johann auch einen neuen Arbeitgeber.

Hier entdeckte er auch seine **Liebe zum Tennissport** wieder. Nach einem Schnuppertraining bei Florian Lemke war schnell klar, dass der TC Blau-Weiß Soest seine neue sportliche Heimat werden sollte. Im Winter stellte sich die Frage, wer Vorsitzender des Clubs werden wolle. Der Schleswig-Holsteiner ließ sich mit einem neuen Team **in die Verantwortung nehmen**. dw

Tennisplatzpflege

Hallo Tennisfreunde!

2020 … das siebte Jahr als Platzwart ist geschafft. Es hat mir auch im vergangenen Jahr viel Spaß gemacht, die Plätze immer so gut ich kann für Euch vorzubereiten. Auch wenn es manchmal echt harte Arbeit war, für die ich aber viel gelobt wurde.
Herzlichen Dank dafür.
Dann wollen wir doch mal gemeinsam versuchen, es noch besser zu machen als im letzten Jahr, damit Ihr noch mehr Spaß am Tennissport habt.

Auch hier wieder der Hinweis:

Helft mir! Helft dem Verein!

Helft denen, die nach Euch die Plätze betreten und genau so wie Ihr auf einem gepflegten Tennisplatz spielen möchten!

Hinterlasst die Plätze in einem ordentlichen Zustand. Weiträumig mit dem Schleppnetz abziehen, Scharrierholz benutzen, Linienbesen… alles wieder an den Platz zurück bringen. Größere Schäden sofort berichten. Kleine Schäden natürlich auch, aber bitte nur, wenn sie wirklich nicht von Euch beseitigt werden können.

Ich verlasse mich auf Euch, auf jedes einzelne Mitglied. Auch hier nehme ich wieder besonders die Trainer und Spielführer in die Pflicht, darauf zu achten, dass die Plätze sauber und ordentlich nach dem Spiel oder Training verlassen werden.

So, das war´s für dieses Jahr. Auf eine schöne und erfolgreiche Saison. Ich wünsche allen viel Spaß und Erfolg beim Spiel.

Der Platzwart

P.S.: Ich hab Euch im Auge ;-)

V. SIEVERT
SANITÄR · HEIZUNG
Erlenstraße 7
59514 Welver
Ruf 02384-911066
0171-3105901
Fax 02384-911067

Café & Restaurant Mariengarten
BUFFET- UND VERANSTALTUNGSSERVICE
Öffnungszeiten: Täglich von 7.30 - 19.30 Uhr, kein Ruhetag

Tagungs- und Seminarräume
Party- und Veranstaltungsservice

- Frühstücksbuffet — reichhaltiges Angebot
- Mittagstisch — mit 4 Gerichten zur Wahl (1 Vollwertgericht)
- Nachmittags — Kaffee und Kuchen Aus eigener Herstellung
- Abendbuffet — Kalte u. warme Speisen

www.mariengarten.de
info@mariengarten.de
Widumgasse 5
59494 Soest
direkt am Marienkrankenhaus
Tel. 02921 / 391 - 1740
Fax 02921 / 391 - 1738

Dr. Thomas Johann
1. Vorsitzender
01 60 / 95 49 73 85

Rolf Haake
Geschäftsführer
Tel.: 0 29 21 / 6 28 98

Bastian Porsch
2. Vorsitzender
0174 / 60 55 100

Der Vorstand TC Blau-Weiß Soest e.V.

Ihre Ansprechpartner:

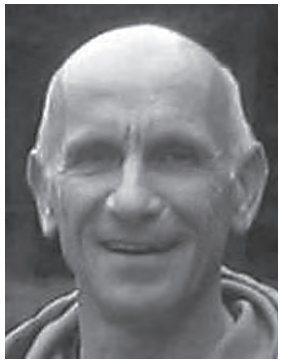

Dr. Hans Otto Schulze
Sportwart
Tel.: 0 29 21 / 46 91

Michael Reck
Schatzmeister
Tel.: 0 29 21 / 59 03 20

Dagmar Deubler
Jugendwartin
Tel.: 01 57 / 73 28 00 25

Dr. Andrè Zühlsdorff
Öffentlichskeitsarbeit
Tel.: 0160 96 29 09 92

Karin Erpelding
Breitensport
01 76 / 20 43 99 96

Chiara Kampschulte
2. Jugendwartin
0170 / 93 72 059

Hugo Hahne war Deutscher Seniorenmeister

Hamm/Soest – Er war mehrfacher Deutscher Meister im Seniorentennis und hat auch bei den Soester Stadtmeisterschaften Titel eingeheimst. Am Dienstag ist Hugo Hahne im Alter von 93 Jahren verstorben. Seine Freunde und ehemaligen Mitspieler vom TC Blau-Weiß Soest trauern um den beliebten Tennis-Oldie. Hugo Hahne war fit bis ins hohe Alter, zuletzt litt er jedoch unter einer Krankheit.

Wilfried Mahler, Hahnes langjähriger Doppelpartner beim Soester Tennisverein, beschreibt Hahne als „tollen Sportsmann und angenehmen Menschen“. Hugo Hahne legte eine ungewöhnliche Tennis-Karriere hin – er war ein Spätberufener. Der Hammer griff erst mit 50 Jahren zum Tennisschläger, nachdem er in früheren Jahren Fußball und Tischtennis gespielt hatte. „Er war ein ehrgeiziger Spieler, sonst wäre er nicht mehr Deutscher Meister geworden“, sagt Mahler. Hahne war Geschäftsführer einer im Glas-Großhandel tätigen Firma in Hamm.

Mahler erinnert sich noch gut, wie Hahne den Weg zum Soester Tennisverein fand. „Wir saßen nach einem Spiel – er war unser Gegner – an der Theke und haben einen Kaffee getrunken. Hugo war in Dortmund nicht mehr zufrieden, da haben wir ihn gefragt, ob er in Soest spielen möchte.“ Hahne stimmte zu und schlug erstmals mit 72 Jahren für die Blau-Weißen auf – das war im Jahr 1998.

Hahne war zunächst in Westünnen ans Netz gegangen; schnell wurde die Szene auf sein spät entdecktes Talent aufmerksam, er wechselte zum Oberligisten Post Dortmund und dann nach Soest. Den Respekt seiner Teamkameraden in der Herren-60-Mannschaft, die im Schnitt deutlich jünger waren, verschaffte sich Hahne schnell. Über Jahre beherrschte er mit seinem ewigen Rivalen Addi Husmüller deutschlandweit die Altersklassen Herren 75 bis Herren 85. Mehr als zehn deutsche Meisterschaften auf Asche und im Winter in der Halle sicherte sich Hahne im Einzel und Doppel, wurde viermal in die Nationalmannschaft berufen.

Mit 89 hängte Hugo Hahne den Schläger an den Nagel, der Kontakt zu seinen ehemaligen Mannschaftskameraden in Soest ist bis zu seinem Tod nie abgerissen.

Soester Anzeiger

Theo Nasser ist im Alter von 93 Jahren gestorben.

Abschied vom Pionier des Lokalsports

Lohne – Konsumenten digitaler Medienangebote, die sich minütlich per Smartphone über das Geschehen in aller Welt informieren können, werden kaum eine Vorstellung davon haben, wie denn die Welt ausgesehen hat zu analogen Zeiten. Vor allem die Digital Natives haben keinen Schimmer, wie es zu den Zeiten von Schreibmaschine, Wählscheibentelefon und analoger Spiegelreflexkamera funktionieren konnte, über das Geschehen in aller Welt und auf heimischen Sportplätzen zu berichten.

Einer, der davon viel erzählen konnte, weil er zu den Sportreportern der ersten Generation zwischen Möhne und Lippe zählte, war Theo Nasser. In der vergangenen Woche ist der Grandseigneur des lokalen Sportjournalismus im gesegneten Alter von 93 Jahren im Kreise seiner Familie in Lohne gestorben. Er hinterlässt seine Kinder Dirk, Antje und Heike und seine Enkelschar.

Der gebürtige Vogtländer prägte in den 60er- und 70er-Jahren mit seiner spitzen Feder die Sportseiten im Soester Anzeiger, baute damals eine regelmäßige lokale Sportberichterstattung auf. Und das nebenbei. Denn in seinem Hauptberuf war er im Finanzamt tätig. Doch Theo Nasser kannte sich eben nicht nur mit den Steuerparagrafen aus, sondern war auch bewandert in Sachen Fußball, Handball, Boxen, Fechten, Eishockey und nicht zuletzt Tennis.

Dem TC Blau-Weiß Soest widmete der Linkshänder auch seine Freizeit, die in Anbetracht der Doppel-Belastung in Redaktion und Finanzamt gewiss spärlich bemessen war. Denn Theo Nasser war die Aktualität stets ein großes Anliegen. „Wenn ich die Jahreshauptversammlung des STV am nächsten Morgen noch im Anzeiger hatte, ärgerte dies den Kollegen Tuneke von der WP ganz besonders“, ließ Nasser im Interview vor seinem 90. Geburtstag vor dreieinhalb Jahren wissen.

Neben der Aktualität lag dem aus Plauen stammenden Journalisten auch die ganz persönliche Note seiner Texte am Herzen. In der Kolumne „Splitter, Spitzen, Späne“ brachte er das Geschehen am Rande der Bande in seinem ganz eigenen Stil dem Leser nahe. So wie er schon in den 50er-Jahren das Lohner Dorfgeschehen bei seinen ersten journalistischen Gehversuchen mit seinem „Dorfteichgeplätscher“ kommentierte.

Theo Nasser verstand es brillant, scheinbare Nebensächlichkeiten für die Leserschaft interessant zu gestalten, Dinge stilsicher auf den Punkt zu bringen. Ein Vorbild für die nachfolgende Journalisten-Generation...

Soester Anzeiger

Willkommen im Club 2020.
Herzlich begrüßen wir unsere Neumitglieder

Erwachsene:
Max Mensing, Sophie Götze, Victoria Heying, Marco Jakubowski, Nikita Klimke, Timo Knoblauch, Laurenz Lanowski, Gabriele Meinberg, Sabine Oudendijk, Nils Overmann, Anna Schilling, Britta und Ansgar Schonlau

Jugendliche:
Damian Folmer, Oskar Guth, Marlon Jannemann, Stella Jasper, Philipp Kubitza, Ruland Lambert, Alma Ludwig, Julius Mally, Bjarne Marwedel, Karl Matvienko, Jannes Oudendijk, Laurin Preiser, Moritz, Risse, Lena Schöneberg, Max Schönhaus, Katharina Sperling, Sophie Struchholz, Robert Tschudow, Brandon Wolf

Besondere Geburtstage in 2020:

25.02.	Loer, Karl-Heinz	70 Jahre
21.03.	Ralsen, Dr. Anca	65 Jahre
02.04.	Amir, Kabirian Gabriele	60 Jahre
28.07.	Bartnik, Walter	85 Jahre
10.08.	Meise, Karl-Heinz	70 Jahre
04.09.	Kelbert, Ursula	65 Jahre
07.09.	Kluge, Ingrid	80 Jahre
20.09.	Birkelbach, Klaus	80 Jahre
13.11.	Ennemann, Gabriele	70 Jahre
13.12.	Künne, Gabriele	75 Jahre
15.12.	Mentz Henriette	80 Jahre

Jubiläen Clubmitgliedschaft 2020:

50 Jahre Franz Tapella

65 Jahre Henriette Mentz

70 Jahre Ute Noelle

Nachruf

Wir trauern um unseren Sportkameraden
und Ehrenmitglied

Hans-Theo Nasser

Er verstarb am 30.10.2019.

Er gehörte unserem Verein seit 46 Jahren an
und spielte bis ins hohe Alter aktiv Tennis.
Über 30 Jahre war er Mitglied des Vorstandes
und als Pressewart tätig.
2006 wurde Theo Nasser mit der goldenen Ehrennadel
unseres Clubs ausgezeichnet.

Wir werden ihn nie vergessen.

Wir trauern mit seiner Familie und werden seine freundliche,
kameradschaftliche und kompetente Art sehr vermissen.

TC Blau-Weiß Soest
Für den Vorstand
1. Vorsitzender
Dr. Thomas Johann

Platzordnung

Ein geordneter und zufriedenstellender Spielbetrieb kann nur dann gewährleistet werden, wenn sich alle Mitglieder an die Platzordnung halten.

1. Spielzeit

Die reguläre Spielzeit beträgt für Einzel 60 Minuten und für Doppel 90 Minuten. In diesen Zeiten ist das Abziehen und Spritzen des Platzes erhalten.

2. Belegung der Plätze

Die Belegung der Plätze hat an der Belegungstafel mit dem Namensschildchen des jeweiligen Spielers von ihm selbst zu erfolgen. Ist zunächst nur 1 Spieler anwesend, so kann er mit seinem Schildchen den jeweiligen Platz belegen und das Schildchen seines Partners ebenfalls stecken. Der Spielpartner muss allerdings 15 Minuten vor Spielbeginn auf der Tennisanlage erscheinen, ansonstgen verliert er die Spielberechtigung für die gesteckte Zeit und muß sich wieder neu stecken. Sinngemäß gilt das auch für Doppelspiele. Entgegen dieser Regel gesteckte Schildchen können vom Vorstand entfernt und vorübergehend eingezogen werden. Begonnene Spielzeiten können nicht unterbrochen werden.

3. Trainerplatz

Der Trainer zeichnet seine Trainerstunden für die ihm zur Verfügung gestellten Plätze mit entsprechenden Schildern. Zu welchen Zeiten Trainerplätze belegt sind, siehe gesonderter Aushang.

4. Turniere

Für die Turniere und Mannschaftsspiele sowie Aktionstage und Forderungsspiele belegt die Turnierleitung die erforderlichen Plätze mit gesonderten Schildern. Turnierspieler können nach dem Turnier keine Plätze mehr belegen. Die Plätze sollten dann Mitgliedern zur Verfügung stehen, die an diesem Tag nicht gespielt haben.

5. Jugendliche

Für das freie spielen ausserhalb der Trainingszeiten stehen den jungen Clubmitgliedern alle Plätze bis 17 Uhr zur Verfügung. Zudem haben Jugendliche auf Platz 7 über 17 Uhr hinaus Vorrang bei der Platzbelegung.

6. Mannschaftstraining

Die Plätze werden mit entsprechenden Schildern gekennzeichnet. Zu welchen Zeiten die Plätze den Mannschaften vorbehalten sind, siehe gesonderter Aushang.

7. Platzpflege

Um die Bespielbarkeit der Plätze und den Zustand des Belages zu erhalten, ist das Abziehen und gründliche Spritzen der Plätze seitens der Spieler unerläßlich. Regelmäßiges Sprengen - auch in den Morgenstunden - ist wichtig, da sonst der Belag betonartig verhärtet.

8. Gastspieler

Mit Vereinsmitgliedern spielende Mitglieder anderer Tennisvereine (Ausnahme STV, TV Deiringen, TuS Ampen) sind Gastspieler. Die Gastspielergebühr beträgt für 60 Minuten Einzel bzw. 90 Minuten Doppel € 5,00. Die Gebühr ist vor dem Spiel beim Clubwirt zu entrichten. Das vom Clubwirt ausgehändigte "Gastschild" wird auf der Tafel entsprechend gesteckt und danach zurückgegeben.

Mannschaften TC BW Soest 2019/2020

Team	2019	2020
H1	**VL 3.Platz Sommer** **WL 4.Platz Winter 2018/2019**	VL: Gute Platzierung MF: Florian Lemke
H2	**Bez.-Liga 6.Platz (Abstieg)**	Antrag auf RLL-Einstufung MF: David Nölle
H3		KL ?Neumeldung : Nachwuchsmannschaft MF: ?
H30 4er	**KL 6.Platz**	Abgemeldet aus Personalmangel
H40	**RLL 6.Platz (Abstieg)**	Bez.-Liga : neuer Anlauf MF: Ulf
H60	**VL 2. Platz** **nur gg. Salzkotten 4:5 verloren**	VL: gut mitspielen, Klasse halten MF: Ötte Schulze
H75/1	**WL 2. Platz**	WL: AK 80 Gruppe nicht zustande gekommen, weiter in AK 75 MF: Wilfried Mahler
H75/2	**WL 3. Platz**	WL: „mitmischen“ MF: Wilhelm Brinkkötter
D1	**RLL 1. Platz (Aufstieg)**	VL: Liga halten MF Chiara Kampschulte
D2 4er	**KK1 5. Platz**	Abgemeldet aus Personalmangel
D30/1	**WL 2.Platz !** **nur gg. Stadtlohn 4:5 verloren**	WL: gut mithalten MF: Nadine Wilmers
D30/2	**KK 2.Platz**	KK: in der 2.Saison angreifen MF: Eva Guth
D40	**Bez.-Liga 5.Platz**	Unter STV- Flagge
D50	**KL 6. Platz**	Unter STV-Flagge
Hobby	**Herren, nur 2 Spiele ausgetragen**	abgemeldet aus Personalmangel

Kompetent bedacht !

Liepe GmbH & Co.KG
Dachdeckermeisterbetrieb
Am Silberg 25 · 59494 Soest
Tel.: 02921/77010 · Fax: 02921/77039
www.bedachungen-liepe.de

- Dacheindeckungen
- Fenstereinbau, Dachbalkone
- Kaminabdeckungen
- Fassadenbekleidungen
- Balkon-Terassen/Plattierungen-Abdichtungen
- Sturmnotdienst
- Dachstühle (Klappdach)
- Wärmedämmungen
- Kaminbekleidungen
- Dachausbauten
- Flachdachabdichtungen
- Metallbekleidungen
- Dachbegrünungen
- Solaranlagen Strom/Warmwasser

BAUTECHNIK ZIRKEL, FÜR MEHR QUALITÄT

Terminplan Erwachsene

Wegen Coronakrise 2020
AKTUELLE TERMINE !
auf unserer Homepage oder in der Presse

TENNIS-CLUB BLAU-WEISS SOEST

TC BW SOEST — „Deutschland spielt Tennis“ 1. Mai 2020 — TC BW SOEST

2020	H1 VL Gr 025	H2 RLL Gr 023	H3 KL Gr 029 LI	H40 BezLiga Gr 132	H60 VL Gr 042	H75/1 WL Gr 052	H75/2 WL Gr 052	D1 VL Gr 002	D30/1 WL Gr 004	D30/2 4er KK Gr 076 LI	Jugend	2020
Sa 2.5.				TF Herten 1	TC Menden			Herzebrock 1				Sa 2.5.
So 3.5.	Eintr.Dortmund	TuS Ickern 2										So 3.5
Mi 6.5.						BW Soest 2	BW Soest 1					Mi 6.5.
Sa 9.5.				Kirchhörde 2	Hattingen				Hiddenhausen		M18: STV	Sa 9.5.
So 10.5.	TP Versmold 2	Gladbeck	TC Beckum					Halden 2000				So 10.5
Mi 13.5.						ESV Münster	TC Herringen					Mi 13.5.
Sa 16.5.				Sölderholz	SuS Bielef.				Ka-Methler			Sa 16.5.
So 17.5.	Bielefeld TTC2	Hansa Do 2	E.Dortmund					TC Kaunitz				So 17.5.
Mi 20.5.						Paderb. BR	GW Haspe					Mi 20.5.
Sa 23.5.				E.Holzwick.	SW Marl				TP Bielefelld			Sa 23.5.
So 24.5.	Lüdenscheid	Grävingholz	Ka-Methler 2					BW Halle 2				So 24.5.
Mi 27.5.						TCHerringen	Bielefeld.TTC					Mi 27.5.
Mi 3.6.						Bielef. TTC	SuS Bielefeld					Mi **3.6.**
Sa 6.6.				Recklhs Süd	RW Löhne				Cor Rheda			Sa 6.6.
So 7.6.	Unna 02GW	Do-Brackel	Mhs-Uelzen					Sennelager				So 7.6.
Mi 17.6.						SuS Bielef.	Paderb.BR					Mi 17.6.
Sa 20.6.					Buer SWG				Eiserfeld 74		M18: Vorhelm	Sa 20.6.
So 21.6.	TC Rheine 22	Castrop 06						Stukenbrock				So 21.6.
Mi 24.6.						GW Haspe	ESV Münster					Mi 24.6.
Sa 27.6.				Freigrfdamm	Unna 02 GW				Freudenberg			Sa 27.6.
So 28.6.	Dorstener TC	RW Stiepel						TC Herford				So 28.6.
So 16.8.			BW Alstedde									So 16.8.
Sa 22.8.											M18: Rhynern	Sa 22.8.
So 23.8.			Neubeckum							Bo-Hövel 2		So 23.8.
Sa 30.8.										Hörder TC 2		So 30.8.
So 6.9.										Altlünen		So 6.9.
So 13.9										Ka-Methler 3		So 13.9.

Heimspiel

Spielbeginn: Sa 13:00 Uhr, So/Feiertage 10:00 Uhr; H75: Mi 11:00 Uhr

Wegen Coronakrise 2020

AKTUELLE TERMINE !

auf unserer Homepage oder in der Presse

Terminplan Jugend TC BW Soest 2020

2020 Liga/Gruppe	U8 Mixed 2er Kleinfeld KK 337 WE	U10 Mixed 2er Midcourt KK 330 WE	U12 Junioren 4er KL 270 WE	U15 Junioren 4er BK 243 WE	U18 Junioren 4er KL 235 WE
Mo, 27.04.20,16.00	TC Herringen 1	TV RW Bönen 2			
Frei, 01.05.10,**13:00**				TC Hohenstein-Witten 1	
Mo, 04.05.20,16:00	Ahlener TC 75 1	Hammer SC 08 1			
Frei, 08.05.20,16:00			Oelder TC BW 1		
Sa , 09.05.20, 13.00					Soester TV 1
Mo, 11.05.20,16:00	TC Herringen 1	TC Bockum-Hövel 1			
Frei, 15.05.20,16:00				TC Unna 02 GW 1	
Mo, 18.05.20,16:00	TV 05 Neubeckum 1	TV RW Bönen 2			
Mo, 25.05.20,16:00	Ahlener TC 75 1	. Hammer SC 08 1			
Di, 02.06.20,16:00			Ahlener TC 75 1		BW Ahlen 23 2
Frei, 05.06.20,16:00				Eintr. Dortmund 2	
Do, 11.06.20,16:00				TC BW Castrop 06 1	.
Frei, 19.06.20,16:00			Soester TV 1		
Sa, 20.06.20,13:00					TuS Westf.Vorhelm 1
Mo, 22.06.20,16:00	TV 05 Neubeckum 1	TC Bockum-Hövel 1			
Frei, 21.08.20,16:00			TC Bockum-Hövel 1		
Sa, 22.08.20,13:00					TC BW Rhynern 1
MF	Verena v.Bockum-Dolffs	Dagmar Deubler	Lars Peters	Dagmar Deubler	Christian Thurmann
Änderungen					

Heimspiel

Beiträge der Mitglieder

1. Grundbeitrag

1.1 Erwachsene

Einzelmitglieder	€ 255,00
Ehepaare	€ 394,00
Einzelmitglied (passiv)	€ 80,00
Ehepaare (passiv)	€ 130,00

1.2 Jugendliche (bis zur abgeschlossenen Berufsausbildung/bis zum abgeschlossenen Studium; maximal 27 Jahre)

Alter	mit Elternteil	ohne Elternteil
bis 8 Jahre	€ 0,00	€ 40,00
9-13 Jahre	€ 40,00	€ 80,00
14-18 Jahre	€ 45,00	€ 90,00
über 18 Jahre	€ 55,00	€ 110,00

1.3 Höchstbetrag für:

Eltern mit Kindern	€ 460,00
Elternteil mit Kindern	€ 330,00
Kinder ohne Elternteil	€ 160,00

2. Arbeitseinsatz

Ehepaare bzw. Einzelmitglieder haben je 4 Arbeitsstunden in einem Geschäftsjahr bei einem vom Vorstand festgesetzten Arbeitseinsatz zu leisten; jugendliche Mitglieder ab 14 Jahre einen Arbeitseinsatz von mindestens 2 Stunden.
Zu den Grundbeiträgen sind von den Erwachsenen (Ehepaare und Einzelmitglieder) € 40,00 und den Jugendlichen ab
14 Jahre € 10,00 zu zahlen. Mit dem nächsten Jahresbeitrag werden für geleistete Arbeitsstunden den Erwachsenen (Ehepaare und Einzelmitglieder) je Stunde €10,00 und den Jugendlichen ab 14 Jahre € 5,00 von diesen Zusatzbeträgen erstattet.

3. Gastgelder

Gäste (Mitglieder eines anderen Tennisvereins) zahlen je Stunde € 5,00.

Tennis-Club Blau-Weiß Soest e.V.

Postfach 2223 59482 Soest
-Mitglied im Westfälischen Tennisverband WTV-
www.tcbwsoest.de

AUFNAHMEANTRAG

Hiermit beantrage ich/beantragen wir unter Anerkennung der Vereinssatzung meine/unsere Aufnahme
als ☐ aktives/ ☐ passives Mitglied / ☐ Zweitmitgliedschaft* im TC Blau-Weiß Soest e.V. (bitte ankreuzen).

Name: _____ Vorname: _____ Geburtsdatum: _____

Anschrift: _____

Telefon: _____ mobil: _____

E-Mail: _____

* Bei Antrag auf Zweitmitgliedschaft bitten wir um Einreichung der Mitgliedsbestätigung des Hauptvereins

Dieser Antrag gilt auch für folgende Familienangehörige:

Name: _____ Vorname: _____ Geburtsdatum: _____

Name: _____ Vorname: _____ Geburtsdatum: _____

Name: _____ Vorname: _____ Geburtsdatum: _____

Ermächtigung zum Einzug von Beiträgen mittels Lastschrift
Hiermit ermächtige ich / ermächtigen wir den Verein bis auf Widerruf, die von mir/uns zu entrichtenden Beitragszahlungen zu Lasten meines/unseres Kontos einzuziehen.

Kontoinhaber: _____

Bank: _____

BLZ: _____ BIC: _____

IBAN: _____

Unterschrift Kontoinhaber: _____

Ende der Mitgliedschaft
Die Mitgliedschaft kann nur zum 31.12. eines Jahres beendet werden. Dies ist dem Vorstand bis zum 30.09. schriftlich mitzuteilen.

_____ _____
Datum Unterschrift(en):
bei Minderjährigen der gesetzliche Vertreter

Bitte beachten Sie, die Unterschrift zur „Einwilligungserklärung für die Veröffentlichung von Mitgliederdaten im Internet“ auf der Rückseite zu leisten.

Gläubiger-Identifikationsnummer: DE04TBW00000968636
VB Hellweg SWIFT-BIC: GENODEM1SOE - IBAN: DE28 4146 0116 0000 7325 00
Sparkasse SoestWerl SWIFT-BIC: WELADED1SOS - IBAN: DE82 4145 0075 0000 032862
Postanschrift: Naugardenring 5, 59494 Soest; Vereinsregister AG Arnsberg 70324; Steuernummer 343/5746/0381
1. Vorsitzender: Dr. Thomas Johann Geschäftsführer: Rolf Haake

Einwilligungserklärung für die Veröffentlichung von Mitgliederdaten im Internet

Der Vereinsvorstand weist hiermit darauf hin, dass ausreichende technische Maßnahmen zur Gewährleistung des Datenschutzes getroffen wurden. Dennoch kann bei einer Veröffentlichung von personenbezogenen Mitgliedsdaten im Internet ein umfassender Datenschutz nicht garantiert werden. Daher nimmt das Vereinsmitglied die Risiken für eine eventuelle Persönlichkeitsrechtsverletzung zur Kenntnis und ist sich bewusst, dass:

- *die personenbezogenen Daten auch in Staaten abrufbar sind, die keine der Bundesrepublik Deutschland vergleichbaren Datenschutzbestimmungen kennen,*
- *die Vertraulichkeit, die Integrität (Unverletzlichkeit), die Authentizität (Echtheit) und die Verfügbarkeit der personenbezogenen Daten nicht garantiert ist.*

Das Vereinsmitglied trifft die Entscheidung zur Veröffentlichung seiner Daten im Internet freiwillig und kann seine Einwilligung gegenüber dem Vereinsvorstand jederzeit widerrufen.

Erklärung:

„Ich bestätige, das Vorstehende zur Kenntnis genommen zu haben, und willige ein, dass der Verein Tennisclub Blau-Weiß Soest e.V. folgende Daten zu meiner Person

- *Allgemeine Daten:*
  Vorname, Zuname, Fotografien, sonstige Daten (z.B. Leistungsergebnisse, Lizenzen, Mannschaft u.a.)
- *Spezielle Daten von Funktionsträgern:*
  Anschrift, Telefonnummer, Faxnummer, Email-Adresse

wie angegeben auf der Internetseite des Vereins www.tcbwsoest.de veröffentlichen darf.“

Ort, Datum, Unterschrift _____

WIR ELEKTRISIEREN IHREN VEREIN!

MODELLE MIT E-ANTRIEB. FÜR SAUBERE FAHRFREUDE.

Freude am Fahren

BMW X1 xDrive25e

BMW X3 xDrive30e

BMW 330e

MINI Cooper SE

SCHMIDT

Autohaus Erwin Schmidt GmbH & Co.KG

www.bmw-schmidt.de

Lünen
Cappenberger Str. 25b
44534 Lünen
Tel. 02306 705300
(Firmensitz)

Werne
Fürstenhof 50
59368 Werne
Tel. 02389 402086

Hamm
Hohefeldweg 23
59071 Hamm
Tel. 02381 970980

Soest
Arnsberger Straße 30
59494 Soest
Tel. 02921 96250

INTERSPORT® LOBENSTEIN

Mode-Freizeit-Sporthandel e.K. Inh. Burkhard Lobenstein
Hansastraße 12 - 14 · 59494 Soest · Tel 0 29 21/1 27 06
www.intersport-lobenstein.de

besuchen Sie uns auf facebook!

BESTPREIS-, GELD-ZURÜCK- und PASSFORM-Garantie!

Das GRÖSSTE Sportfachgeschäft im Kreis Soest - 2000 m²
Seit über 35 Jahren IHR Partner im SPORT

Unser Service für Sie:
- Testschläger
- Besaitungs-Service
- Bestell-Service

Tennis-Team-Bekleidung bis zu 40% Rabatt

AUS LIEBE ZUM SPORT